اخبار اصفهان
ISFAHAN NEWS

اولین روزنامه اقتصادی دوزبانه استان اصفهان

روزنامه اقتصادی استان اصفهان

شنبه| ۳۱ خرداد ۱۳۹۹| ۲۰ ژوئن ۲۰۲۰ | ۲۸ شوال ۱۴۴۱ | سال دوم| شماره ۵۲۴| صفحه اول

قیمت ۲۰۰۰ تومان

عرصه ای برای سوداگری؛

تقاضای واقعی خودرو در ایران چقدر است؟

یک کارشناس بازار خودرو معتقد است: تقاضای خودرو در ایران در بهترین حالت بین یک تا یک میلیون و ۴۰۰ هزار دستگاه در سال است. نوسان‌های قیمت خودرو و دو نرخی شدن آن، باعث شده برخی این محصول را به عرصه‌ای برای سوداگری تبدیل کنند. ...

۷

عکس: ایمنا

سرپرست وزارت صمت در اصفهان؛

قطار توسعه در کشور متوقف نخواهد شد

اصفهان قطب صنعتی کشور است و شرکت فولاد مبارکه نیز نماد سعی، کار و تلاش در امر تولید و خودکفایی است

۲

اخبار اصفهان ISFAHAN NEWS

سرمقاله

فرزانه مستاجران

لوازم خانگی در حال پرواز

در حالی وزارت صمت به تولید کنندگان و عرضه کنندگان لوازم خانگی فرصت داده است که تا فردا اطلاعات و قیمت های کالاهای خود را در سامانه ۱۲۴ به ثبت برسانند که در بازار خبری از کنترل قیمت و حتی ثبات و تک نرخی بودن کالاها در همه فروشگاه ها وجود ندارد! و افزایش قیمت چند برابری لوازم خانگی صدای خریداران را در آورده است.

لوازم خانگی جزء آن دسته از کالاهایی است که تا کنون وابستگی زیادی را برای کشور ما به وجود آورده است. هر چند بالاجبار اخیرا وابستگی ما به کشورهای خارجی در زمینه تولید لوازم خانگی، بسیار کم شده که افزایش نرخ ارز و به صرفه نبودن واردات قطعات و مواد اولیه، یکی از عوامل تأثیر گذار در این زمینه بوده است اما در حال حاضر در هر یک از انواع لوازم خانگی دو تا پنج قطعه وارداتی است و سایر قطعات در داخل کشور تولید می‌شود....

ادامه در صفحه ۲

سرانه مصرف آب در اصفهان حدود ۱۵۰ لیتر در شبانه روز است

مدیر آموزش همگانی شرکت آب و فاضلاب استان اصفهان گفت: در حال حاضر سرانه مصرف آب در اصفهان حدود ۱۵۰ لیتر در شبانه روز است که اگر مردم در شبانه روز ۱۰ لیتر در مصرف آب صرفه جویی کنند، تابستان با کمترین چالش در تأمین و توزیع آب آشامیدنی سپری می‌شود.

سیداکبر بنی طبا مدیر آموزش همگانی شرکت آب و فاضلاب استان اصفهان با تأکید بر ضرورت مدیریت مصرف آب گفت: در حال حاضر سرانه مصرف آب در اصفهان حدود ۱۵۰ لیتر در شبانه روز است که اگر مردم در شبانه روز ۱۰ لیتر در مصرف آب...

۲

بازار طلا و سکه ۹۹/۳/۲۹ ساعت ۲۰:۰۵

قیمت سکه	قیمت فروش	قیمت قبلی
سکه طرح قدیم	۷,۷۸۰,۰۰۰	۷,۵۰۲,۰۰۰
سکه طرح جدید	۷,۵۵۰,۰۰۰	۷,۳۰۰,۰۰۰
نیم سکه	۳,۸۶۰,۰۰۰	۳,۷۸۰,۰۰۰
ربع سکه	۲,۱۲۰,۰۰۰	۲,۰۷۰,۰۰۰
سکه گرمی	۱,۱۲۰,۰۰۰	۱,۰۷۰,۰۰۰
یک مثقال طلای ۱۷ عیار	۳,۳۱۷,۰۰۰	۳,۱۷۶,۰۰۰
یک گرم طلای ۱۸ عیار	۷۶۵,۸۰۰	۷۳۲,۵۰۰
طلای آب شده نقدی	۳,۳۱۷,۰۰۰	۳,۱۷۵,۰۰۰
یک گرم طلای ۲۴ عیار	۱,۰۲۱,۰۰۰	۹۷۷,۶۰۰

تحلیل عوامل ایجاد کننده آلاینده‌های زیست محیطی اصفهان

مدیر پژوهش، خلاقیت و فناوری‌های نوین شهرداری اصفهان گفت: تحلیل سیستمی عوامل ایجاد کننده آلاینده‌های زیست محیطی شهری اصفهان و اثرات ناشی از آن به عنوان پروژه پژوهشی مساله محور حوزه بهره بردار معاونت برنامه‌ریزی و توسعه سرمایه انسانی است که در دانشگاه صنعتی اصفهان مورد پژوهش قرار گرفت.

اخبار اصفهان ISFAHAN NEWS

گزارش

ایمنا

سعید ابراهیمی اظهار کرد: برای رفع مشکلات شهری و رفع معضلات زیست محیطی آن، روش‌ها و تکنیک‌های مختلفی در طیف وسیعی از رشته‌های علمی از قبیل طراحی، برنامه‌ریزی و مدیریت شهری، برنامه‌ریزی و مدیریت محیط زیست، حمل و نقل، ترافیک شهری و... به کار گرفته شده است.

وی افزود: پیچیدگی مشکلات و معضلات شهری به خصوص در بخش زیست محیطی (که ناشی از ذات پیچیده شهر و درهم‌تنیدگی جنبه‌های مختلف اقتصادی، اجتماعی، کالبدی، اداری، طبیعی و ... شهر است)، امکان تحلیل و تصمیم‌گیری ساده پیرامون مسائل را سخت کرده و لازمه دستیابی به نتیجه مطلوب در این زمینه، استفاده از روش‌های پیچیده و جامع‌نگر است. مدیر پژوهش، خلاقیت و فناوری‌های نوین شهرداری اصفهان ادامه داد: بخش زیادی از مشکلات شهری را می‌توان با نظریه سیستم‌ها مورد تحلیل و تجزیه قرار داد.

وی با بیان اینکه طبق این نظریه، دستگاه‌های پیچیده از اجزا یا زیرسیستم‌هایی تشکیل شده‌اند که با شناسایی و ساده‌سازی این زیرسیستم‌ها و کشف روابط درونی آنها و روابط بینابینی میان آنها، می‌توان اقدام به ارائه راه‌حل‌هایی جهت کارکرد بهتر اجزای سیستم و در نهایت کل مجموعه یا سیستم کرد، افزود: از آنجایی که شهر نیز از زیر مجموعه‌های مختلف کالبدی، ساختاری، عوامل اقتصادی و اجتماعی، عوامل انسانی و ... تشکیل شده، می‌توان با تحلیل سیستمی اقدام به بررسی و تحلیل مشکلات شهری در قالب یک سیستم کرد یکی از روش‌ها و تکنیک‌هایی که در این زمینه کاربرد دارد، روش تحلیل دینامیکی یا پویایی شناسی سیستمی است.

ابراهیمی خاطرنشان کرد: این تکنیک از دهه ۵۰ میلادی ارائه شده و قابلیت‌های خود را در زمینه تحلیل سیستمی مشکلات پیچیده به خصوص مشکلات شهری از قبیل ترافیک و حمل و نقل به خوبی نشان داده است.

وی ادامه داد: هدف کلی این پژوهش، تحلیل سیستمی عوامل ایجادکننده و همچنین اثرات ناشی از آلاینده‌های زیست‌محیطی (با تاکید بر جنبه‌های مختلف آلودگی منابع مختلف آب، خاک و هوا و منابع آلودگی صوتی) با رویکرد پویایی‌شناسی سیستم به منظور درک و تحلیل عوامل مؤثر در ایجاد آلودگی‌ها و شناسایی و تحلیل اثرات متقابل عوامل مختلف (از قبیل حمل‌ونقل، کاربری‌های مسکونی- تجاری، صنایع و سایر عوامل بیرونی و درونی) بر آن بوده است. مدیر پژوهش، خلاقیت و فناوری‌های نوین شهرداری اصفهان با اشاره به اهداف فرعی پژوهش تحلیل سیستمی عوامل ایجاد کننده آلاینده‌های زیست محیطی شهری اصفهان و اثرات ناشی از آن گفت: شناسایی اثرات زیست محیطی ناشی از آلودگی منابع آب، خاک و هوا و آلودگی صوتی شهر اصفهان، علت‌یابی و فهم سازوکار ایجاد کننده اثرات مستقیم و جانبی حاصل از آلودگی‌های زیست‌محیطی شهر اصفهان با تمرکز بر محیط‌زیست شهری، استخراج مکانیزم‌ها و حلقه‌های تولید کننده اثرات مطلوب و نامطلوب در داخل مرز سیستم، مفهوم‌سازی و کشف اهرم‌های سیاست‌گذاری سیستم جهت استفاده برای تضعیف یا از بین بردن سازوکارهای نامطلوب جهت کاهش اثرات منفی حاصل از آلاینده‌های شهری از جمله این اهداف است. وی افزود: با توجه به اینکه در این پژوهش تحلیل سیستمی منابع آلاینده‌ی محیط‌زیست در شهر اصفهان مد نظر بود و به دلیل اینکه موقعیت جغرافیایی، نوع کاربری اراضی، فعالیت‌های انسانی و آب و هوا از جمله عوامل اثرگذار آلودگی هستند، در ابتدا به بررسی وضعیت زیست‌محیطی شهر اصفهان پرداخته شد؛ از این رو با استناد به آمار و ارقام ارائه شده از طرف سازمان‌های ذی‌ربط از جمله مرکز آمار، ویژگی‌های هواشناسی، سیمای جغرافیایی و برخی دیگر از ویژگی‌های شهر اصفهان مورد تحلیل و بررسی قرار گرفت و به صورت مکتوب در گزارش ارائه شد.

ابراهیمی اظهار کرد: با استفاده از منابع جمع‌آوری شده شامل پایان‌نامه‌ها، طرح‌های پژوهشی، مقالات و کتب از کتابخانه‌ها و سازمان‌های مرتبط با مبحث آلودگی و آلاینده‌های زیست محیطی، اطلاعات مبسوط و با ارزشی جمع آوری شد که منجر به ایجاد شناختی عمیق و کامل در رابطه با موضوع مورد مطالعه شد و پس از ایجاد این شناخت نگرستن به مسئله مورد نظر از در پچه تفکر سیستمی امری بسیار ضروری به نظر می‌رسید.

بخش زیادی از مشکلات شهری را می‌توان با نظریه سیستم‌ها مورد تحلیل و تجزیه قرار داد

شهرداری آران و بیدگل

نوبت دوم

آگهی مزایده (مرحله اول)

شهرداری آران و بیدگل در نظر دارد به استناد مصوبه شماره ۴۱۳ مورخ ۱۳۹۹/۳/۱۸ شورای اسلامی شهر آران و بیدگل نسبت به واگذاری قطعه زمین دارای قسمتی از پلاک ثبتی ۲۶۳۷ اصلی به متراژ ۹۶/۶۰ م.م واقع در نبش خیابان جمهوری اسلامی با کاربری اداری به ازای هر متر مربع ۶۰,۰۰۰,۰۰۰ ریال از طریق مزایده عمومی اقدام نماید، لذا از کلیه واجدین شرایط دعوت بعمل می آید جهت اطلاع از شرایط، اخذ مدارک و شرکت در مزایده حداکثر ظرف مدت ۱۰ روز از تاریخ انتشار نوبت دوم این آگهی به شهرداری آران و بیدگل مراجعه نمایند.

* ضمناً هزینه درج آگهی به عهده برنده مزایده می باشد. (کمیسیون در رد یا قبول پیشنهادات مختار می باشد.)

احسان کوزه گر – شهردار آران و بیدگل

شناسه: ۸۷۴۷۷۲

شهرداری آران و بیدگل

چاپ دوم

آگهی مناقصه (مرحله دوم)

پیرو آگهی مناقصه شماره ۲۳۵۳ مورخ ۱۳۹۹/۳/۱ شهرداری آران و بیدگل در نظر دارد به استناد مصوبه شورای اسلامی شهر به شماره ۲۵۱ مورخ ۱۳۹۹/۲/۱۸ نسبت به انتخاب پیمانکار اجرای عملیات تکمیلی ساخت پل مادر تا سقف مبلغ ۶/۰۰۰/۰۰۰/۰۰۰ ریال از طریق مناقصه عمومی به بخش خصوصی اقدام نماید. لذا از کلیه پیمانکاران واجد شرایط دعوت بعمل می آید جهت اطلاع از شرایط، اخذ مدارک و شرکت در مناقصه ظرف مدت ده روز از تاریخ انتشار نوبت دوم این آگهی به شهرداری آران و بیدگل مراجعه نمایند.

* لازم بذکر است هزینه درج آگهی به عهده برنده مناقصه می باشد و کمیسیون در رد یا قبول پیشنهادات مختار می باشد.

احسان کوزه گر – شهردار آران و بیدگل

شناسه: ۸۷۴۸۸۳

نوبت اول

آگهی مزایده

شهرداری بادرود در نظر دارد براساس مصوبه شورای اسلامی شهر، طی تشریفات مزایده عمومی و حسب ضوابط و مقررات آیین نامه مالی شهرداری ها، دو قطعه زمین به شماره های ۳۴۷-۳۴۸ واقع در شهرک آزادگان با کاربری مسکونی را به فروش برساند. لذا از کلیه متقاضیان، اشخاص حقیقی و حقوقی درخواست می گردد از تاریخ ۹۹/۰۳/۳۱ جهت بازدید از محل مورد نظر و دریافت اسناد شرکت در مزایده به شهرداری مراجعه نمایند.

ردیف	شماره قطعه زمین	مساحت (متر مربع)	قیمت کارشناسی	۵٪ سپرده شرکت در مزایده	آدرس
۱	۳۴۷	۲۷۰ متر مربع	۳/۵۰۰/۰۰۰	۴۷/۲۵۰/۰۰۰	شهرک آزادگان
۲	۳۴۸	۲۷۰ متر مربع	۳/۶۰۰/۰۰۰	۴۸/۶۰۰/۰۰۰	شهرک آزادگان

۱- مدت قبول پیشنهادها از تاریخ انتشار آخرین آگهی حداکثر به مدت ۱۰ روز می باشد.
۲- هزینه انتشار آگهی و هزینه کارشناسی بر عهده برنده مزایده می باشد.
۳- شهرداری در رد یا قبول هر یک از پیشنهادات مختار است.
۴- برندگان اول و دوم و سوم مزایده چنانچه حاضر به انعقاد قرارداد نشوند سپرده آنها به ترتیب ضبط خواهد شد.
۵- پیشنهاد دهندگان می بایست ۵ درصد مبلغ پایه زمین مورد نظر را تحت عنوان سپرده شرکت در مزایده به صورت ضمانت نامه بانکی یا اسناد خزانه و یا فیش نقدی به حساب شماره ۱۰۶۶۸۲۱۹۰۰۰۱ نزد بانک ملی بادرود واریز و ضمیمه پیشنهاد خویش نمایند.
۶- سایر اطلاعات و جزییات مربوطه در اسناد مزایده مندرج است.

مجید صفاری – شهردار بادرود

شناسه: ۸۸۴۰۴۵

شهرداری فلاورجان

نوبت دوم

آگهی مناقصه

شهرداری فلاورجان در نظر دارد به استناد بودجه مصوب سال ۹۹، نسبت به اجرای پروژه زیر از طریق برگزاری مناقصه انتخاب پیمانکار نماید.

پروژه پیاده روسازی سطح شهر فلاورجان		
مدت پروژه: ۶ ماه	**مبلغ اعتبار پیش بینی شده:** ۷,۰۰۰,۰۰۰,۰۰۰ ریال	**محل پروژه:** سطح شهر فلاورجان
نوع فهرست بها: ابنیه سال ۱۳۹۹	تعدیل و ما به التفاوت مصالح: ندارد	**محل تامین اعتبار:** شهرداری فلاورجان
کلیات عملیات اجرایی شامل:	۱- عملیات تخریب	۲- خاکبرداری با دست و ماشین
	۳- تهیه و اجرای جداول بتنی و کانیو (وت پرس)	۴- تهیه و اجرای بتن
	۵- تهیه و اجرای بلوک فرش بتنی	۶- موارد پیش بینی نشده مطابق دستور کارهای ابلاغی

- آخرین مهلت ارسال پیشنهاد قیمت تا پایان وقت اداری روز سه شنبه مورخ ۹۹/۰۴/۱۰ می باشد.
- جهت کسب اطلاعات بیشتر به سایت اینترنتی www.falavarjan.ir مراجعه فرمایید.

جوادنصری – شهردار

شناسه: ۸۷۳۲۳۷

اخبار اصفهان
ISFAHAN NEWS
۰۲
اقتصاد استان
شنبه ۳۱ خرداد ۱۳۹۹ | شماره ۵۲۴

سرمقاله
فرزانه مستاجران

ادامه از صفحه یک

... همین وابستگی شدید باعث شده است در چند ماه اخیر تولیدات داخل جوابگوی بازار نباشد و قطع شدن واردات لوازم خانگی افزایش قیمت چند برابری را همراه داشته است. از همین میزان لوازم خانگی موجود در بازار نیز ۸۰ درصد قاچاق است و ۲۰ درصد مابقی یا از گذشته در بازار وجود داشته یا به تازگی از گمرک ترخیص شده است. به دلیل اینکه حدود دو سال است کالای وارد نمی‌شود بیشتر این کالاها قاچاق است و مردم باید در هنگام خرید مراقب باشند کالایی که خریداری می کنند خدمات پس از فروش داشته باشد تا در آینده دچار مشکل نشوند. البته نظر مسئولین این است که دلالان دلیل عمده گرانی‌های اخیر هستند و با قوت دادن به سامانه ۱۲۴ در پی شفاف سازی در قیمت های لوازم خانگی در بازار هستند. گفته شده تولید کنندگان تا اول تیر ماه فرصت دارند اطلاعات خود را در سامانه ۱۲۴ ثبت کنند. همچنین قرار است خریداران قیمت ها را از سامانه ۱۲۴ مطلع شوند و از فروشندگان معتبر و با دریافت فاکتور خرید کنند. اما بد نیست سری به این سامانه بزنیم.

آنچه مسلم است سامانه ۱۲۴ به عنوان یکی از وسایل ارتباطی بین مردم و مسئولان می تواند در انعکاس مسائل و مشکلات شهروندان بسیار تاثیر گذار باشد اما با وجود گذشت سالیان متمادی از حضور این سامانه؛ همچنان بسیاری از افراد جامعه از وجود این سامانه بی اطلاع هستند و جا دارد که در این زمینه اطلاع رسانی کافی از سوی مسئولان ذیربط صورت گیرد. البته این سایت مشکلاتی هم دارد که امید است به زودی بر طرف شود. در سامانه ۱۲۴ انواع کالاها و لوازم خانگی معرفی شده است وبه اصطلاح از شیر مرغ تا جان آدمیزاد در این سایت موجود است اما قیمت‌ها و رنج آن بسیار قابل توجه است . به طور مثال یخچال ۱۷ فوت تولید داخل را با رنج قیمت پنج میلیون و پانصد هزار تومان تا ده میلیون تومان زده است و یا اعلام کرده تلویزیون ۵۵ اینچ از قیمت ۵ میلیون و ۵۰۰ تا ۱۱ میلیون در بازار به فروش می رسد. با این اعلام قیمت‌ها خریداران چگونه از سردرگمی قیمت‌های بازار خارج شوند؟ در بازار اصلی هم قیمت‌ها به این نامفهومی نیست که در سایت اعلام شده این چنین قیمت هایی زده شده است. به قسمت قیمت های خود اظهاری بنگاه های اقتصادی هم که رجوع می کنیم تقریبا تا امروز هیچ بنگاهی اطلاعاتش را به ثبت نرسانده است. آیا این سامانه واقعا پاسخگوی مردم خواهد بود؟! امید است فردا با پایان مهلت ثبت خود اظهاری بنگاه های تولیدی قیمت‌ها به وضوح در این سایت مشخص شود و قوانین فروشندگان را مجبور به طبعیت از این قیمت‌ها کنند.

منطقه ۱۲ پیشرو در اجرای طرح پیرایش شهری

مدیر منطقه ۱۲ شهرداری اصفهان گفت: این منطقه در اجرای طرح پیرایش شهری که باعث ایجاد رشد اقتصادی و فرهنگی معابر می‌شود، پیشرو بوده است.

علی باقری اظهار کرد: سیمای شهری یکی از مهمترین ارکان شهر پایدار است زیرا هنگام ورود افراد به یک شهر اولین موردی که به چشم آن می آید سیمای شهری است و بی توجهی به این موضوع باعث از رونق افتادن شهر می‌شود.

وی تصریح کرد: یکنواختی نماها و تابلوهای مکان‌های تجاری باعث زیباتر شدن شهر و برطرف کردن بی نظمی در سطح شهر می‌شود.

مدیر منطقه ۱۲ شهرداری اصفهان در خصوص اجرای پیرایش شهری در خیابان رباط سوم منطقه ۱۲، افزود: اجرای طرح ساماندهی تابلوهای اماکن تجاری، تابلوهای شهری و ترافیکی، ساماندهی پیاده‌روها و فضای سبز، شست و شوی معابر، نوسازی دیوارهای مخروبه و فرسوده و رفع نازیبایی‌ها در دستور کار منطقه ۱۲ قرار دارد که با سرعت قابل توجهی در حال اجرا است.

وی تاکید کرد: اجرای این طرح باعث ایجاد رشد اقتصادی و فرهنگی معابر خواهد شد و شهرداری منطقه ۱۲ تمام توان خود را برای هرچه بهتر اجرا شدن این طرح به کار خواهد برد.

بیش از یک هزار هکتار از زمین‌های ملی کاشان صاحب سند شد

رییس اداره منابع طبیعی و آبخیزداری کاشان گفت: زمینی به مساحت یک هزار و ۵۰ هکتار از زمین‌های ملی در پلاک موسوم به شریف آباد -نصر آباد با شماره ۲۸۱۹۴ به نام دولت سند زده شد.

محمد مهدی شریفی اظهار کرد: مساحت زمینهای ملی شهرستان کاشان ۳۴۰ هزار هکتار است که طی سال‌های قبل با همکاری اداره ثبت اسناد، حدود هشتاد درصد از این مساحت برابر با ۳۳۰ هکتار به نام دولت سند صادر شده است. وی افزود: به استناد قانون ملی شدن جنگلها و مراتع کشور مصوب سال ۱۳۴۱، اداره منابع طبیعی موظف است با هدف حفظ زمین‌های ملی مرتع‌ها و جنگل‌ها، این زمین‌ها را شناسایی کرده و با همکاری ارگان های متولی به نام دولت ثبت سند کرده و از آن حفاظت کند.

رییس اداره منابع طبیعی و آبخیزداری کاشان تاکید کرد: اداره منابع طبیعی و آبخیزداری، هر سال بخش هایی از این زمینها را احیا و اصلاح کرده و در اختیار مرتعدارانی قرار می دهد که پروانه مرتعداری دارند و در راستای رسیدن به توسعه پایدار، اعتبارات قابل توجهی در زمینه اجرای پروژه‌های آبخیزداری در بخش‌های قمصر، برزک، نیاسر و مرکزی هزینه می کند.

شریفی گفت: با هدف احیا و حفظ منابع آب زیر زمینی و جلوگیری از فرسایش و تخریب سیل و روان آبها، طرح های آبخیزداری از مهم‌ترین رویکردهای اداره منابع طبیعی و آبخیزداری در مناطق مختلف شهرستان است.

سرپرست وزارت صمت در اصفهان؛

قطار توسعه در کشور متوقف نخواهد شد

اصفهان قطب صنعتی کشور است و شرکت فولاد مبارکه نیز نماد سعی، کار و تلاش در امر تولید و خودکفایی است

سرپرست وزارت صمت گفت: قطار توسعه در کشور با وجود دشمنی‌های دشمنان کشور و به کار بستن تحریم‌های مختلف از حرکت نایستاده است و هرگز نیز متوقف نخواهد شد.

حسین مدرس خیابانی بعد از ظهر پنجشنبه در آئین بهره برداری از طرح‌های ملی شرکت فولاد مبارکه اصفهان اظهار داشت: پویش «تولید، تداوم امید» به منظور بهره برداری از ۲۰۰ طرح مهم صنعتی و معدنی کشور به ارزش ۱۷۰ هزار میلیارد تومان، از هفته گذشته با افتتاح چهار طرح بزرگ ملی به فرمان رئیس جمهور آغاز شده است.

خبرگزاری مهر

وی با بیان اینکه در این پویش طرح‌های دارای پیشرفت فیزیکی بالای ۸۰ درصد تا شهریور ۱۴۰۰ به بهره برداری می رسند، ابراز داشت: در ایستگاه دوم پویش «تولید، تداوم امید» طرح‌های مختلفی در فولاد مبارکه اصفهان امروز به بهره برداری رسید.

سرپرست وزارت صمت تاکید کرد: قطار توسعه در کشور با وجود دشمنی‌های دشمنان کشور و به کار بستن تحریم‌های مختلف نایستاده است و هرگز نیز متوقف نخواهد شد.

وی با اشاره به اجرای ۱۲ هزار ۵۰۰ طرح بالای ۶۰ درصد اجرایی شده و سه هزار و ۸۰۰ طرح بالای ۸۰ درصد صنعتی و معدنی در کشور تاکید کرد: اصفهان قطب صنعتی کشور است و شرکت فولاد مبارکه نیز نماد سعی، کار و تلاش در امر تولید و خودکفایی است.

■ ۶۰۰ طرح با بیش از ۸۰ درصد پیشرفت در واحدهای صنعتی اصفهان

وی با اشاره به اینکه در استان اصفهان هشت هزار و ۶۰۰ واحد صنعتی دارد که بیش از نیمی از کل واحدهای صنعتی در استان اصفهان دارای طرح در حال اجرا هستند، گفت: ۶۰۰ طرح از این دسته پیشرفت بالای ۸۰۰ درصد داشته است.

مدرس خیابانی با اشاره به کلنگ زنی طرح نورد گرم دو در فولاد مبارکه اصفهان تاکید کرد: با اجرای این طرح نیاز واحدهای هدف به نورد به میزان ۴.۴ میلیون تن برطرف می‌شود.

وی اضافه کرد: با قطع وابستگی کشور به واردات این محصول امکان صادرات این محصول به بازارهای هدف که از محصولات فولاد مبارکه بسیار خوب استقبال می کنند نیز وجود دارد و این امر امیدبخش آن است که با اجرای چنین طرح‌هایی در کشور شاهد قطع وابستگی درآمدی کشور به نفت باشیم.

سرپرست وزارت صمت با بیان اینکه تصمیم بر آن است که در سال جاری درآمد ارز حاصل از صادرات کشور بیشتر از نفت در اداره امور کشور استفاده شود، تاکید کرد: نکته نویدبخش دیگر اینکه با افتتاح طرح‌های ملی مهم مانند طرح‌های افتتاح شده در فولاد مبارکه اصفهان اشتغال رونق خواهد رفت.

■ عایدات افتتاح بخش نورد گرم ۲ فولاد مبارکه برای مردم منطقه استفاده شود

مدرس خیابانی مجموع سرمایه گذاری انجام شده در پروژه نورد گرم دو را یک هزار میلیارد تومان عنوان کرد و اظهار داشت: ارزش این سرمایه گذاری با ایجاد اشتغال برای جوانان منطقه مشخص خواهد شد و باید عایدی آن نیز برای جوانان ساکن منطقه مورد استفاده باشد.

وی با اشاره به با بهر برداری از خط تولید الکترود گرافیتی شهریور ماه امسال در استان یزد تاکید کرد: پس از بهره برداری از فاز دوم این خط نیمی از نیاز کشور به این محصول تأمین می‌شود.

مدرس خیابانی با اشاره به توان خوب اصفهان در تولید لوازم خانگی به بومی سازی پنل تلویزیون در یکی از کارخانه جات اصفهان گفت: این تحولی در عرصه تولیدات لوازم خانگی خواهد بود که نشان می‌دهد تحریم‌ها بر کشورها تأثیر نخواهد داشت بلکه باعث شده چشم امید از آن سوی مرزها برداریم.

■ سیاست سازمان صمت در قطع وابستگی کشور به درآمدهای نفتی

وی با اشاره به سیاست این سازمان در قطع وابستگی به نفت تصریح کرد: محدودیت و ممنوعیت واردات برای وزارت صمت از اهمیت ویژه ای برخوردار است و جزو برنامه‌های ماست و بر این اساس واردات بیش از دو هزار و ۵۰۰ ردیف تعرفه‌ای ممنوع شده است.

سرپرست وزارت صمت با اشاره به اینکه ممنوعیت واردات در جهش تولید تأثیر گذار خواهد بود به مثالی در این ارتباط پرداخت و گفت: ممنوعیت واردات ماسک پس از شیوع کرونا موجب شد تا امروز روزانه ۶ میلیون ماسک در کشور تولید شود این در حالی است که پیش از این تنها ۱۹۰ هزار ماسک در روز تولد شده است.

وی با بیان مصداق‌هایی دیگر در این ارتباط به تحریم فولادمبارکه اصفهان و رشد تولیدات آن اشاره کرد و گفت: امروز صادرات این نهاد از ۷۰۰ هزار تن به یک و نیم میلیون تن و ارزآوری ۷۰۰ میلیون دلار رسیده است و تحریم‌ها زمینه خودکفایی و رشد بیشتر این شرکت را فراهم کرده است.

■ ممنوعیت واردات ماسک پس از شیوع کرونا موجب شد تا امروز روزانه ۶ میلیون ماسک در کشور تولید شود

پروژه بویلر بازیافت حرارت از نیروگاه گازی فولاد مبارکه بهره برداری رسید

خبر
اخبار اصفهان

آیین بهره‌برداری از بویلر بازیافت حرارت از نیروگاه گازی فولاد مبارکه با حضور سرپرست وزارت صمت انجام شد.

آیین احداث بویلر بازیافت حرارت از نیروگاه گازی فولاد مبارکه پیش از ظهر امروز با حضور سرپرست وزارت صنعت، معدن و تجارت انجام شد.

هدف از اجرای این طرح، تولید بخار سوپرهیت یا بازیافت حرارت از دودکش نیروگاه گازی برای استفاده در نیروگاه بخار و در صورت نیاز از مدار خارج کردن یکی از بویلرهای فعلی است.

مدت زمان پروژه ۳۰ ماه، ظرفیت ایجاد شده ۲۰۰ تن بخار در ساعت است.

برخی ویژگی‌های خاص پروژه عبارت‌اند از استفاده از حرارت هوای خروجی دودکش نیروگاه گازی و تبدیل آب به بخار سوپرهیت؛ این پروژه در سایت کنوانسیون تغییر آب و هوای سازمان ملل متحد به عنوان مکانسیم توسعه پاک از طرف فولاد مبارکه به ثبت رسیده است.

از مزایای این طرح، کاهش آلودگی محیط زیست و جلوگیری از ورود گازهای گلخانه‌ای به اتمسفر، صرفه جویی سالانه ۹۰ میلیون متر مکعب گاز و معادل ۲۵۰ میلیارد ریال سالانه بخار مورد نیاز نیروگاه بخار و امکان خارج کردن یکی از بویلرهای موجود در سرویس است.

سرپرست وزارت صمت همچنین از احداث شبکه فشار قوی و متوسط شماره ۲ شهید خرازی- سوییچ گیری‌های ۴۰۰ و ۶۳ کیلوولت شماره دو فولاد مبارکه بازدید کرد.

هدف از اجرای این پروژه تغذیه توسعه‌های نواحی تولید تا سقف ۷,۲ میلیون تن و افزایش پایداری شبکه زیر سقف توزیع ۶۳ ولت برق فولاد مبارکه است.

صدای شما

مشکلات و پیشنهادات

حرف دل مردم را از اخبار اصفهان بشنوید

۳۰۰۰۴۸۳۰۲۰

شما می‌توانید مشکلات خود را با ما و مسئولین در میان بگذارید

۳۲۲۷۴۵۰۰

■ ۵۶۵- جناب وزیر علوم که گفتین بعد از ریشه کنی کرونا آموزش مجازی در دانشگاه‌ها شیوه مناسبی برای تحصیل دانشجویان است، آیا جنابعالی خروجی این نوع تحصیل را هم در نظر گرفته اید؟ نه اینکه قشر دانشگاهی ما خیلی با سواد بودند در آینده نیز با این روش آموزش باید شاهد فارغ التحصیل شدن عده زیادی دانشجوی بی سواد باشیم.

■ ۵۶۶- در میدان انقلاب ورودی خیابان آیت ا... مطهری بعضی از تاکسی ها به صورت دوبل پارک می کنند و موجب ایجاد ترافیک شدید می شوند، وجود یک پارکینگ هم در این منطقه حجم ترافیک را چند برابر می کند چرا پلیس راهور در این خصوص اقدامی نمی کند؟

■ ۵۶۷- بابت جاری بودن آب در بستر زاینده رود از مسئولین شهر تشکر می کنم، امید وارم مردم اصفهان به حق طبیعی خود که جاری بودن کامل آب در رودخانه برای همیشه است برسند.

■ ۵۶۸- در برخی از مناطق اصفهان شاهد انجام ساخت وسازهای غیر مجاز هستیم، مثلا آپارتمان‌های بیش از ۶ طبقه با وجودی که در بعضی مناطق ممنوع است به راحتی ساخته می شود شهرداری در این زمینه چه نقشی دارد؟

■ ۵۶۹- واقعا سرنوشت اختلاسگران و پول‌هایی که سرقت می کنند چه می شود؟ چرا با وجودیکه این افراد دستگیر می شوند و تحویل دادگاه قضایی می شوند عملا هیچ تغییری در اقتصاد کشور ایجاد نمی شود، میلیاردها ریال پولی که از اینها پس گرفته می شود صرف چه چیزی می شود.

گزارش

سرانه مصرف آب در اصفهان حدود ۱۵۰ لیتر در شبانه روز است

مدیر آموزش همگانی شرکت آب و فاضلاب استان اصفهان گفت: در حال حاضر سرانه مصرف آب در اصفهان حدود ۱۵۰ لیتر در شبانه روز است که اگر مردم در شبانه روز ۱۰ لیتر در مصرف آب صرفه جویی کنند، تابستان با کمترین چالش در تأمین و توزیع آب آشامیدنی سپری می‌شود.

سیداکبر بنی طبا مدیر آموزش همگانی شرکت آب و فاضلاب استان اصفهان با تأکید بر ضرورت مدیریت مصرف آب گفت: در حال حاضر سرانه مصرف آب در اصفهان حدود ۱۵۰ لیتر در شبانه روز است که اگر مردم در شبانه روز ۱۰ لیتر در مصرف آب صرفه جویی کنند، تابستان با کمترین چالش در تأمین و توزیع آب آشامیدنی سپری می‌شود.

سیداکبر بنی طبا افزود: با آغاز گرمای هوا و به کارگیری وسایل برودتی بیش از گذشته آب مصرف می‌شود همچنین به علت رعایت دستورالعمل‌های بهداشتی درزمان شیوع ویروس کرونا، مصرف آب در استان بیش از گذشته شده است.

او اضافه کرد: اگر هنگام ۲۰ ثانیه شستن دست ها، شیر آب باز بماند، طبق محاسبات، چهار لیتر آب هدر می‌رود و اگر هر خانوار پنج نفری طی روز ۱۰ مرتبه این عمل را انجام دهند، با توجه به اینکه پنج میلیون نفر زیر پوشش طرح آبرسانی اصفهان بزرگ قرار دارند، حدود ۲۰۰ هزار مترمکعب مصرف آب افزایش می‌یابد.

مدیر آموزش همگانی شرکت آب و فاضلاب استان اصفهان گفت: میانگین مصرف آب در استان اصفهان، دو ماهه امسال حدود ۱۶ درصد نسبت به مدت مشابه پارسال افزایش یافته است که به طور قطع در پایان خرداد هم شاهد آمار رشد مصرف خواهیم بود.

خبر

مدیر دفتر مدیریت مصرف برق شرکت توزیع برق استان اصفهان:

با کاهش مصرف برق، اصفهان از لیست تقسیم‌بندی خاموشی‌های وزارت نیرو خارج می‌شود

خبر
اخبار اصفهان

مدیر دفتر مدیریت مصرف برق شرکت توزیع برق استان اصفهان با تاکید بر ضرورت کنترل مصرف برق در تابستان، گفت: اتخاذ تدابیر مدبرانه مدیریت و کاهش مصرف برق در ساعات پیک مصرف می تواند نگرانی‌ها را کاهش و استان اصفهان را از لیست تقسیم‌بندی خاموشی‌های وزارت نیرو خارج کند.

مهدی ثقفی در آستانه هفته صرفه جویی آب و برق (اول تا هفتم تیرماه)، اظهار کرد: افزایش دمای هوا در روزهای اخیر موجب افزایش ۱۳ درصدی مصرف برق در استان اصفهان نسبت به سال گذشته شده و نگرانی برای تجاوز از سقف مجاز مصرف برق احتمال وقوع خاموشی را افزایش داده است.

وی ادامه داد: در حال حاضر ساعات بحرانی با بیشترین شدت رشد مصرف برق بین ساعات ۱۲ تا ۱۶ روز است و اتخاذ تدابیر مدبرانه مدیریت و کاهش مصرف برق در این ساعات می‌تواند نگرانی‌ها را کاهش و استان اصفهان را از لیست تقسیم بندی خاموشی های وزارت نیرو خارج کند.

مدیر دفتر مدیریت مصرف برق شرکت توزیع برق استان اصفهان افزود: استفاده از نور خورشید به جای لامپ در ساعات مذکور برای روشنایی اتاق های مسکونی، اداری، تجاری و سالن ها و کارگاه های صنعتی، استفاده از دور کند کولر و خاموش کردن وسایل سرمایشی حداقل ۱۵ دقیقه به ازای هر ساعت استفاده، تنظیم دمای ۲۴ درجه برای کولرهای گازی و به حداقل رساندن استفاده از کولرهای گازی، عدم استفاده از سایر وسایل برقی از قبیل جاروبرقی، چرخ گوشت، ماشین لباسشویی، اتو و ... در ساعات ۱۲ تا ۱۶ از جمله راهکارهای پیشنهادی برای کنترل مصرف برق است.

وی در خصوص طرح های صرفه جویی کشاورزان و صنایع نیز، گفت: چاه های آب کشاورزی با خاموش کردن موتور چاه آب خود از ساعت ۱۲ تا ۱۶، در این ایام مشمول مصرف برق رایگان در سایر ساعات شبانه روز خواهند شد و صاحبان صنایع بزرگ و کوچک نیز با مشارکت در طرح های تشویقی، با کاهش مصرف به میزان حداقل ۱۰ درصد در ساعات اوج بار مشمول دریافت پاداش های قابل ملاحظه‌ای از شرکت توزیع برق خواهند شد.

به گزارش شرکت توزیع برق استان اصفهان، ثقفی اضافه کرد: تامین برق داخلی ساختمان های اداری و کارگاه های صنعتی در ساعات بحرانی مذکور از طریق دیزل ژنراتور های اضطراری نیز علاوه بر تامین سوخت به نرخ دولتی، مشمول دریافت فروش برق به شرکت توزیع برق به نرخ تشویقی ۶۷۵ تومان به ازای هر کیلووات ساعت خواهد شد.

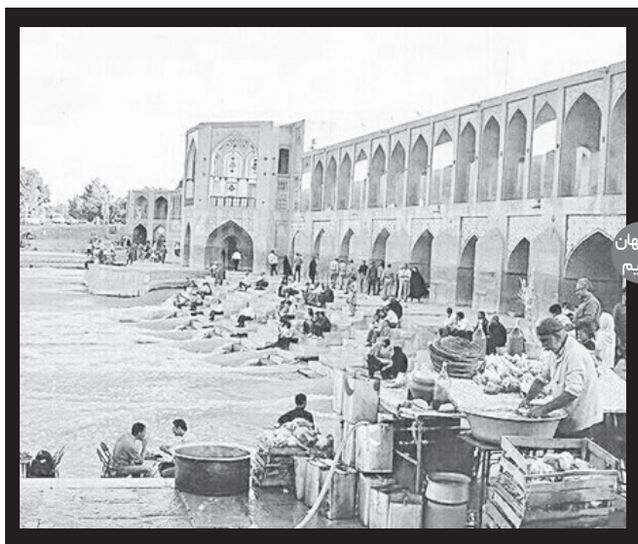

اصفهان قدیم

رونق مشاغل دستفروش در حاشیه پل خواجو حدود شصت سال پیش

اخبار اصفهان
ISFAHAN NEWS
۰۳
سلامت
شنبه ۳۱ خرداد ۱۳۹۹ | شماره ۵۲۴

توصیه کرونایی مدیرعامل بهشت زهرا(س)

مدیرعامل سازمان بهشت زهرا(س) با تاکید بر لزوم ادامه مستمر رعایت پروتکل‌های بهداشتی و فاصله گذاری اجتماعی توسط شهروندان تهرانی گفت: اگر شهروندان تهرانی نکات بهداشتی و توصیه‌های وزارت بهداشت را جدی نگیرند، تهران به روزهای سخت و غیر قابل تصور بحران کرونا باز می گردد.

سعید خال، به مدیریت روزهای سخت بحران کرونا اشاره کرد و گفت: پرسنل گمنام سازمان بهشت زهرا(س) از اولین ساعات شیوع بیماری در کشور به تکریم خانوادههای داغدار تهرانی به خدمات رسانی با بالاترین سطح رضایتمندی شهروندان پرداخت و البته روزهای سخت و غیر قابل تصوری را پشت سر گذاشتیم.

وی ادامه داد: به شهروندان توصیه می کنیم که با پشتکار نکات بهداشتی را جدی گرفته تا روزهای سخت تهران تکرار نشود.

مدیر عامل سازمان بهشت زهرا(س) تصریح کرد: عدم رعایت شهروندان یعنی از بین رفتن همه تلاشها و فداکاریهایی که تا کنون همه دست به دست هم در خدمات رسانی و بهبود شرایط داشتهاند لذا توصیه همیشگی ما به شهروندان؛ استمرار مداوم در رعایت فاصله گذاری اجتماعی و پروتکلهای بهداشتی است.وی تاکید کرد: در حالیکه همه جهان حتی کشورهای پیشرفته جهان نظیر آمریکا و ایتالیا و ...در مدیریت اجساد و عملیات تدفین در کرونا دچار مشکل جدی شده بودند، بهشت زهرای تهران عملکرد مطلوب قابل دفاعی از خود ارائه کرد به گونهای که دکتر زالی، فرمانده ستاد کرونای تهران اقدامات این سازمان در کرونا را حماسهای ملی و فراملی توصیف کردند.

سازمان جهانی بهداشت:
واکسن کرونا احتمالا تا پیش از پایان سال ۲۰۲۰ کشف شود

دانشمند ارشد سازمان جهانی بهداشت تاکید کرد: احتمال دارد پیش از پایان سال جاری، یک یا دو واکسن کرونا با نتیجه موفق کشف شود.

سومیا سوامیناتان دانشمند ارشد سازمان جهانی بهداشت اعلام کرد: دست کم ۲۰۰ نوع واکسن کووید-۱۹ در مرحله اکتشاف قرار دارد که حدود ۱۰ نوع وارد مرحله آزمایش روی انسان شده و سه نوع از آن شامل واکسن چین به زودی وارد فاز سوم آزمایش بالینی می شود. سومیا سوامیناتان اشاره کرد که چین چند واکسن انتخابی دارد که نتایج آزمایشات بالینی آن ها در مرحله اول و دوم خوب و امیدوار کننده است.

این دانشمند ارشد سازمان جهانی بهداشت در ادامه افزود: احتمال دارد پیش از پایان سال جاری، یک یا دو واکسن با نتیجه موفق وجود داشته باشد. امیدواریم تا سال ۲۰۲۱ میلادی، ۲ میلیارد کیت واکسن کووید-۱۹ تولید شود. خوشبختانه به نظر می رسد جهش کروناویروس جدید بسیار کم تر از ویروس آنفلوانزا است و هنوز تغییراتی که سبب بروز بخش های حساس مانند شدت بیماری و واکنش ایمنی ناشی از کروناویروس جدید شود، ایجاد نشده است.

چرا ورزش کردن با ماسک خطرناک است؟

اماکن ورزشی اکنون پس از گذشت حدود چهار ماه تعطیلی در پی شیوع بیماری کرونا، به تدریج و با رعایت اصولی همچون استفاده اجباری از ماسک در حال بازگشایی هستند. محققان اما بر این باورند که استفاده از ماسک در فعالیت‌های ورزشی مخاطراتی برای افراد به همراه دارد.

اخبار اصفهان ISFAHAN NEWS
گزارش
ایرنا

با توجه به بازگشایی باشگاه‌های ورزشی قبل از توصیه برای پوشیدن ماسک لازم است تحقیقاتی در این زمینه انجام شود تا ایمنی جامعه ورزشی تامین شود.

از سوی دیگر انجام ورزش‌های سطح متوسط تا شدید با استفاده از ماسک دشوارتر می شود. در حالی که با داشتن ماسک به صورت به راحتی می‌توان راه رفت به نظر می رسد که این چالش در هنگام انجام ورزش های سنگین (مثل راگبی یا فوتبال) که ورزشکار به میزان حدود ۴۰ تا ۱۰۰ لیتر در دقیقه به هوا نیاز دارد، بیشتر است.

زمانی که ورزش سنگینی انجام می دهیم، عضلات ما «اسید لاکتیک» تولید می کنند که باعث احساس سوزش می‌شود. این اسید سپس به دی اکسید کربن تبدیل شده و بازدم می‌شود. اما اگر دی اکسید کربن در ماسک تجمع یابد، چه اتفاقی می‌افتد؟

همچنین در هوای بازیافت شده اکسیژن کمتری وجود دارد که شرایطی مشابه با ورزش در ارتفاعات بالا را نشان می دهد. بنابراین مهم است که درک بیشتری از محدودیت های انجام ورزش سنگین با ماسک صورت داشته باشیم.

با توجه به گزارشی که در کانال خبری استرالیا در مورد دو پسر نوجوان منتشر شد که در عرض یک هفته از یکدیگر به دلیل پوشیدن ماسک طی انجام معاینات اجباری تربیت بدنی جان خود را از دست دادند، نیاز به درک این مساله را افزایش می دهد. البته از آنجایی که جسد این دو پسر تحت کالبدشکافی قرار نگرفته است، نمی توان متوجه شد که آیا پوشیدن ماسک در مرگ این دو پسر نقش داشته است یا خیر.

آیا ورزش کردن با ماسک در دوران کرونا بی خطر است؟

یک محقق دانشگاه «هرتفوردشایر» در انگلیس این موضوع را روی خود بررسی کرد. وی با سرعت ۱۰ کیلومتر در ساعت برای سه دقیقه روی تردمیل می دوید تا شدت و مدت زمان شمشیر بازی را منعکس کند.

وی این کار را با کیت کامل شمشیربازی با پوشیدن ماسک پارچه ای در زیر ماسک شمشیر بازی و یک بار بدون پوشیدن ماسک پارچه ای در زیر ماسک شمشیر بازی انجام داد. وی یک آنالایزر قابل حمل گاز استفاده کرد و آن را برای اندازه گیری غلظت گازهای دم و بازدم، تطابق داد.

غلظت اکسیژن در اتمسفر حدود ۲۱ درصد در سطح دریا است. این آزمایش نشان داد که در زمان دویدن روی تردمیل در حالی که تنها ماسک شمشیربازی بر صورت است، غلظت اکسیژن حدود ۱۹.۵ درصد است که با میزان اکسیژن موجود در ارتفاع ۶۰۰ متری بالای سطح دریا برابر است.

اما زمانی که در زیر ماسک شمشیربازی یک ماسک پارچه ای پوشیده می شود، سطح اکسیژن به حدود ۱۷ درصد کاهش می‌یابد که این میزان اکسیژن با ورزش کردن در ارتفاع هزار و ۵۰۰ متری برابر است. کاهش بیشتر غلظت اکسیژن با ورزش طولانی تر یا سخت‌تر تأثیر زیادی بر واکنش‌های فیزیولوژیکی ورزش می گذارد و باعث بروز علائم مرتبط با بیماری ارتفاع مانند سرگیجه یا سردرد می‌شود.

از سوی دیگر میزان دی اکسید کربن موجود در هنگام ورزش تنها با ماسک شمشیربازی، زیر یک درصد است. اما با استفاده از ماسک پارچه ای این میزان به ۳٪ افزایش یافت. این در حالی است که آژانس دولتی مسئول تنظیم و اجرای ایمنی محل کار انگلیس- توصیه می کند که کارمندان نباید بیش از ۱۵ دقیقه در معرض ۱.۵٪ دی اکسید کربن قرار داشته باشند.

پوشیدن ماسک شمشیر بازی از سال ۱۸۹۶ بخشی از قوانین بازی‌های المپیک بوده است و از این نظر این ورزش منحصر به فرد است؛ بنابراین قبل از هر توصیه ای که در زمینه پوشیدن یک ماسک پارچه ای در زیر ماسک شمشیر بازی انجام شود، باید تحقیقات بیشتری روی افراد انجام شود تا تاثیر سطح بالای دی اکسید کربن و میزان کم اکسیژن به دقت بررسی شود. نتایج این مطالعه در مورد تاثیر پوشیدن ماسک صورت با سایر ورزش های پر فشار نیز هماهنگی دارد.

با توجه به بازگشایی باشگاه‌های ورزشی قبل از توصیه برای پوشیدن ماسک لازم است تحقیقات بیشتری در این زمینه انجام شود تا ایمنی جامعه ورزشی تامین شود.

کاهش مرگ و میر بیماران "بدحال" کرونایی با تزریق دگزامتازون

نتایج یک تحقیق نشان داده است که تزریق دگزامتازون در بیماران "بدحال" مبتلا به کرونا میزان مرگ و میر را کاهش می‌دهد در حالیکه تزریق این دارو در بیماران دارای علائم خفیف اثری نشان نداده است. پزشکان نسبت به استفاده خودسرانه از دگزامتازون هشدار داده‌اند

نتیجه پژوهش محققان نشان می‌دهد که استفاده از داروی دگزامتازون تا یک سوم آمار مرگ و میر در میان بیماران "بدحال" مبتلا به ویروس جدید کرونا را کاهش داده است. در همین راستا مت هنکاک، وزیر بهداشت بریتانیا اعلام کرد که سرویس سلامت همگانی بریتانیا (NHS) از روز سه شنبه به بیماران مبتلا به «کووید ۱۹» داروی دگزامتازون را تجویز خواهد کرد.

بر اساس گزارش یورونیوز، دانشمندان بریتانیایی این دارو را بر روی ۲۱۰۴ بیمار آزمایش کرده‌اند و نتیجه آن را با ۴۳۲۱ بیماری که این دارو را دریافت نکرده بودند مقایسه کردند. بررسی پژوهشگران نشان داده که پس از ۲۸ روز استفاده از دگزامتازون، آمار مرگ و میر در میان بیمارانی که به دستگاه تنفس مصنوعی احتیاج داشتند ۳۵ درصد کاهش یافته است. در مقابل استفاده از دگزامتازون به آن دسته از بیماران مبتلا به ویروس کرونا که بدحال نبودند کمکی نکرده است. پیتر هوربی، یکی از دانشمندانی که این تحقیق را انجام داده است ضمن استقبال از نتیجه پژوهش تاکید کرد که دگزامتازون اکنون باید به داروی معیار برای درمان بیماران بدحال مبتلا به کووید ۱۹ تبدیل شود. به گفته این استاد دانشگاه آکسفورد امکان استفاده از این داروی ارزان قیمت در سراسر جهان برای نجات جان بیماران وجود دارد.

داروهای استروئیدی به کاهش تورم در بدن بیماران کمک می کنند. برخی از بیماران بدحال مبتلا به ویروس جدید کرونا به دلیل واکنش شدید سیستم ایمنی بدن از التهاب شدید رنج می‌برند. سازمان جهانی بهداشت پیش از این توصیه کرده بود که از استروئیدها به دلیل کاهش سرعت بهبود بیماران مبتلا به نوع جدید ویروس کرونا استفاده نشود اما این سازمان دیروز از نتایج این تحقیق جدید استقبال و اعلام کرده است که استفاده از دگزامتازون برای بیماران بدحال تحت ونتیلاتور، به میزان یک سوم و برای بیمارانی که از ماسک اکسیژن استفاده می کنند به میزان یک پنجم مرگ و میرها را کاهش داده است.

سازمان جهانی بهداشت تأکید می کند که استفاده از این دارو تنها برای بیماران بدحال موثر واقع می‌شود و در بیماران با علائم خفیف تأثیری نداشته است.

پزشکان نسبت به استفاده و تزریق خودسرانه دگزامتازون هشدار داده‌اند و گفته‌اند این دارو تنها با تجویز پزشک باید در بیماران مبتلا به کرونا تزریق شود.

زالی: «سردرد» یکی از نشانه‌های ابتلا به کروناست

فرمانده ستاد مقابله با کرونا در کلانشهر تهران با بیان اینکه ۳۰ درصد افراد مبتلا به کرونا در تهران سردرد داشته‌اند، گفت: سردرد می‌تواند به خصوص اگر بعد از بروز آن یکسری علائم دیگر هم وجود داشته باشد به عنوان عاملی برای ابتلا به کرونا تلقی شود.

علیرضا زالی فرمانده ستاد مقابله با کرونا در کلانشهر تهران اظهار داشت: در بسیاری از بیماران حتی قبل از بروز علائم تنفسی از جمله تب و سرفه، سردرد را به عنوان یک عامل مراجعه داشتیم.

وی ادامه داد: در تهران یک مطالعه‌ای در خصوص وجود سردرد در بیماران دارای کرونا مثبت انجام دادیم و مشاهده کردیم ۳۰ درصد از کسانی که علائم کرونا را داشتند، سردرد هم داشتند.

فرمانده ستاد مقابله با کرونا در کلانشهر تهران بیان داشت: بر اساس تجربه‌ای که این افراد بیان کردند سردرد بسیار شدیدی داشتند که قبلا چنین سردردی نداشتند و بشدت احساس جسم خارجی در چشم و سوزش بسیار شدیدی داشته و حالت ترس از نور دارند.

زالی اضافه کرد: البته طبیعتا سردرد یکی از علائم شایع در کشور است؛ البته عللی مانند مسائل فصلی، آلرژی، میگرن، سردردهای عروقی، سردرد ناشی از تنش‌های روزانه، از علل شایع تری برای بروز سردرد هستند.

وی متذکر شد: سردرد می‌تواند به خصوص اگر بعد از بروز آن یکسری علائم دیگر هم وجود داشته باشد به عنوان عاملی برای ابتلا به کرونا تلقی شود.

شیوع کرونا در تابستان با علائم درد شکم و تهوع همراه است

بر اساس آخرین نتایج استخراج شده یکی از مشکلات بیماران مبتلا به کرونا مسائل گوارشی است به طوری که در ۳۰ درصد از بیماران، آنها گرفتار مشکلات دستگاه گوارشی مانند اسهال ، تهوع، استفراغ ، بی اشتهایی و درد شکم می شوند.عضو کمیته کشوری کرونا گفت: اسهال، استفراغ و درد شکم به صورت طولانی مدت ممکن است از نشانه‌های بیماری کرونا باشد.مسعود مردانی عضو کمیته کشوری کرونا با اشاره به بروز علائم گوارشی با شروع فصل گرما به عنوان یکی از علائم بیماری کرونا اظهار کرد: بر اساس آخرین نتایج استخراج شده یکی از مشکلات بیماران مبتلا به کرونا مسائل گوارشی است به طوری که در ۳۰ درصد از بیماران، آنها گرفتار مشکلات دستگاه گوارشی مانند اسهال ، تهوع، استفراغ ، بی اشتهایی و درد شکم می شوند.او ادامه داد: در فصل تابستان به دلیل افزایش تحرک کودکان و نوجوانان احتمال انتقال ویروس کرونا از افراد آلوده به کودکان به دلیل تردد زیاد در سطح شهر و محیط بیرون از خانه افزایش پیدا می کند؛ میزان بروز تهوع و استفراغ در بین افراد در تابستان بیشتر از سایر ماه های سال است.مردانی گفت:اسهال، استفراغ همراه باتب، بدن درد و گاهی سرفه و در برخی مواقع اسهال، استفراغ و درد شکم به صورت طولانی مدت ممکن است از نشانه های بیماری کرونا باشد به همین دلیل متخصصان توصیه کرده اند تا افراد در صورت بروز چنین علائمی با پزشک مربوطه مشورت کنند و تست کرونا بدهند.

گزارش

عضو کمیته کشوری مبارزه با بیماری‌های واگیر وزارت بهداشت:

هر چه تعداد بیماران بیشتر شود، علایم کرونا متفاوت می‌شود

عضو کمیته کشوری مبارزه با بیماری‌های واگیر وزارت بهداشت، درمان و آموزش پزشکی به جوانان توصیه کرد با رعایت پروتکل‌های بهداشتی، حلقه وصل انتقال ویروس کرونا از جامعه به خانواده نشوند.

مینو محرز افزود: این روزها شاهد هستیم که خانواده ها در سایه غفلت از ویروس کرونا و جدی نگرفتن آن، به دورهمی و دید و بازدید پرداخته‌اند و سپس در مراجعه به پزشک، تست کرونای آنان مثبت اعلام شده است.

وی ادامه داد: وقتی همه مراکز بازگشایی شد، خانواده ها به بهانه اینکه در دوران قرنطینه حوصله‌شان سر رفته به این مراکز مراجعه کردند. این مراجعه اگر با رعایت فاصله گذاری فیزیکی و پروتکل‌های بهداشتی بود مشکل آفرین نبود اما متاسفانه مسایل جدی گرفته نمی‌شود.

عضو کمیته کشوری مبارزه با بیماری‌های واگیر وزارت بهداشت با تاکید بر این نکته که همه مواردی که باعث شد ویروس کرونا در ماه های قبل تا حدودی مهار شود از میان رفته و شاهد افزایش مبتلایان هستیم، یادآور شد: استفاده از ماسک یکی از موارد کنترل کننده بود که این روزها شاهدیم که غیر از عده قلیلی، هیچ کس ماسک نمی زند به این گمان که کرونا تمام شده است.

محرز تصریح کرد: ویروس کرونا به هیچ وجه تمام نشده است و مدت زمان زیادی آن را خواهیم داشت.

رابطه تنگاتنگ علایم ویروس کرونا با تعداد مبتلایان

این فوق تخصص بیماری های عفونی با اشاره به اینکه علایم ویروس کرونا تغییر یافته است، خاطرنشان کرد: هر چه تعداد بیمار مبتلا بیشتر شود به همان اندازه علایم ویروس کرونا متفاوت می‌شود. در ابتدا که ویروس در چین تظاهر پیدا کرد، تب و سرفه از علایم اصلی برشمرده می شد اما بتدریج با گسترش در سایر نقاط دنیا، تظاهرات دیگری همچون تظاهرات پوستی هم از خود نشان داد.

محرز افزود: تنها راه مقابله و پیشگیری با این ویروس، حفظ فاصله گذاری فیزیکی، استفاده از ماسک و حتی الامکان نرفتن به مراکز پر تجمع است. به شدت توصیه می شود که شهروندان در استفاده از وسایل حمل و نقل عمومی از ماسک استفاده کنند.

جوانان غفلت نکنند

وی در بخشی دیگر از این گفت و گو به مقایسه تاب‌آوری مقاومت ایران در برابر کرونا با سایر کشورها پرداخت و یادآور شد: به دلیل طولانی شدن مدت زمان این ویروس، برای همه جهانیان خسته و کسل کننده شده است اما متاسفانه در این میان، جوانان تقریباً رعایت نمی کنند. در حالی که متصل کننده زنجیره بیماری از جامعه به خانواده هستند.

محرز با تاکید بر اینکه آمارها را باید جدی گرفت، خاطرنشان کرد: اوج بیماری شاید کاهش پیدا کرده باشد اما همچنان روزانه جان انسان ها را می گیرد و افراد را مبتلا می کند. در برخی استان ها همچون کرمانشاه وآذربایجان غربی شدت یافته و گرما هم نتوانسته مانع شیوع آن شود.

تلفیق آنفلوآنزا و کرونا خطرناک است

عضو کمیته کشوری مبارزه با بیماری‌های واگیر وزارت بهداشت، درمان و آموزش پزشکی با یادآوری این موضوع که هر ساله در فصل پاییز شاهد شیوع آنفلوآنزا هستیم، تصریح کرد: پاییز امسال متفاوت تر خواهد بود و تلفیقی از ویروس کرونا و آنفلوآنزا را شاهد خواهیم بود. خوشبختانه آنفلوانزا دارای واکسن است و به شهروندان توصیه می کنیم جهت پیشگیری، واکسن آن را استفاده کنند. اما کرونا فعلا هیچ واکسنی ندارد و باید در پاییز دقت بیشتری داشته باشیم.

وی درباره چرایی خطرناک بودن تلفیق آنفلوآنزا و کرونا هم گفت: یکسان بودن علائم این دو ویروس، جامعه پزشکی را دچار اشتباه می کند چنانچه در اوایل شیوع کرونا، تصور بر ابتلای بیمار به آنفلوآنزا می رفت. الان هم تشخیص این دو کار آسانی نیست.

وی با اشاره به اینکه بازگشایی مدارس در فصل پاییز هم نیاز به رعایت پروتکل های خاص خود دارد، گفت: دانش آموزان و پرسنل مدارس باید دقت بیشتری به این پروتکل ها داشته باشند چرا که مدرسه جایی است که همه افراد در یک فضا جمع می شوند و احتمال انتقال ویروس از دانش آموزان به خانواده بیشتر می شود.

جهت درج آگهی های استخدامی خود در روزنامه اخبار اصفهان با شماره ۳۲۲۷۴۵۰۰ تماس حاصل فرمایید

استخدام حسابدار در شرکت آذین کالای مهر در اصفهان
واتساپ ۰۹۱۳۲۱۶۵۰۲۰

استخدام کارشناس تجهیزات شبکه در شرکت گروه شوکران چاوش در اصفهان
واتساپ ۰۹۱۳۲۰۳۶۰۴۲

استخدام کارشناس فروش خانم در شرکت ساختمانی فیلار
موبایل ۰۹۰۵۷۰۳۳۴۰۳

استخدام بازاریاب تلفنی با حقوق و پورسانت عالی در اصفهان
موبایل ۰۹۱۳۵۵۲۲۲۹۵

استخدام بازاریاب با حقوق و مزایا در یک شرکت پخش در اصفهان
تلفن ۰۳۱۳۶۲۰۱۱۸۳

استخدام خانه دار آقا در یک هتل معتبر در اصفهان
تلفن ۰۳۱۳۲۷۲۲۳۲۲

استخدام آهنگر و نصاب ورق کامپوزیت در شرکت کدکن در اصفهان
موبایل ۰۹۳۹۱۲۵۷۶۹۱

استخدام بازاریاب در یک گروه صنعتی در اصفهان
تلفن ۰۳۱۹۱۰۰۴۰۱۴

استخدام سرپرست فروش در مجموعه آقای فرش در اصفهان
cmo.es@iranmrcarpet.com

استخدام کارمند بازرگانی خانم در یک شرکت تولیدی معتبر در اصفهان
موبایل ۰۹۱۳۳۱۴۵۴۴۵

استخدام کارشناس فروش در شرکت آذین کالای مهر در اصفهان
تلفن ۰۳۱۳۲۲۶۶۷۰۷

استخدام مهندس صنایع آقا در گروه صنعتی انتخاب در اصفهان
Khosravi.m@entekhabgroup.com

استخدام کارشناس سئو در شرکت پویا پردازش افق سپهر در اصفهان
موبایل ۰۹۱۲۲۰۰۲۰۳۹

استخدام ویزیتور، مسئول حسابداری و کارشناس بازرگانی خارجی
واتساپ ۰۹۱۳۴۴۴۲۶۵۱

استخدام مدرس زبان آلمانی در موسسه گاما در اصفهان
تلفن ۰۳۱۳۶۶۲۱۲۲۰

www.esfahan-news.com
The First Bilingual Economic Newspaper In Isfahan Province

» **License Owner& Managing director:** Reza Mahzunieh
» **Editor-in-Chief:** Marzie Rabiei
» **Assistant Editor-in-Chief of English Section:** Bahare Yousefi
» **Isfahan Office:** Hoora Building, Shahid Mofateh Street, Ahmad Abad Square, Isfahan, Iran
» **Tel:** 031-32274500
» **Public Relations:** 031-32274754
» **Organization of advertisement:** 031-32274517, 32274518, 32274512, 32274505.
Fax:031-32274507,32274511
» **Lithography and printing:**Golriz
» **Isfahan subscribers Office:** 031-32274508
» **website:** esfahan-news.com
» **SMS:**30007232

اخبار اصفهان
ISFAHAN NEWS

Electricity import from Turkmenistan start today; official

"Electricity imports from Turkmenistan will start today," the chairman of Iran-Turkmenistan Joint Chamber of Commerce Majid Mohammadnejad told ILNA.

"Iran's volume of trade exchange with Turkmenistan has reached %5 in the first quarter of this year compared to the same period last year

The Iranian official said to ILNA news agency correspondent that imports of 250 MW of electricity from this country will begin today, and imports will likely be in the form of goods.

The grounds for energy exchange with Turkmenistan were laid in 1999, but practical steps were taken in 2002. The Iranian power grid is currently connected to and exchanges energy with electricity networks of Armenia, Turkey, Azerbaijan, and Nakhichevan enclave.

Referring to the latest state of trade between Iran and Turkmenistan, Mohammadnejad said "Due to the outbreak of coronavirus, the Iran joint border with Turkmenistan namely Sarakhs, Lotfabad and Incheboron have been closed for the past four months and Iran connected to Eurasia and Central Asia from this route.

Asked about Turkmenistan's breaking its promise to reopen border with Iran on June 10, he said that Iran's Foreign Ministry officials are following up the case.

"Iran's volume of trade exchange with Turkmenistan has reached 5% in the first quarter of this year compared to the same period last year.

Iran and Turkmenistan share a common border of more than 1000 km. The two countries have good relations since Turkmenistan's independence from the Soviet Union in 1991.

Oil prices drop as rise in coronavirus cases stokes fuel demand fears

Oil prices slid on Tuesday on lingering concerns over the threat to fuel demand from the resurgence of new coronavirus infections around the world, though hopes for further cuts in crude supplies stemmed losses.

Brent crude LCOc1 fell 20 cents, or 0.5%, at $39.52 a barrel by 0424 GMT, having gained 2.6% on Monday. U.S. oil CLc1 dropped 21 cents, or nearly 0.6%, to $36.91 a barrel, after losing 2.4% higher in the previous session.

Coronavirus cases rose to more than 8 million worldwide by Monday, with infections surging in Latin America, while the United States and China are dealing with fresh outbreaks. But some observers said they didn't expect to see any return to the stringent lockdowns seen at the start of the year.

"While the run of COVID-19 headlines emphasize that a demand recovery is likely to be a slow process, it seems unlikely that we see a return to the lockdown measures of 1H," said Stephen Innes, Chief Global Markets Strategist at AxiCorp, in a note.

Hopes of more cuts in oil supplies by major producers also helped prevent steeper price drops, analysts said.

Prices rose on Monday after the United Arab Emirates' energy minister expressed confidence that OPEC+ producers - members of the Organization of the Petroleum Exporting Countries (OPEC) and allies including Russia - that have not been in full compliance with previously agreed cuts would up their game.

"Renewed optimism that OPEC+ production cuts could remain in place if we see second-wave (coronavirus) concerns intensify have oil prices refusing to enter freefall," said Edward Moya, senior market analyst at OANDA.

The Organization of the Petroleum Exporting Countries (OPEC) and allies including Russia, a grouping known as OPEC+, agreed this month to extend production cuts of 9.7 million

barrels per day through July. They also called on members that have not been complying to make up their commitments with extra cuts later.

Elsewhere U.S. shale producers are also cutting back on drilling amid the collapse in demand for oil.

Production from seven major U.S. shale formations is likely to drop to close to a two-year low of 7.63 million barrels per day by July, the U.S. Energy Information Administration said on Monday.U.S. drillers have slashed production and the number of oil rigs fell below 200 last week, the lowest since June 2009, according to energy services company Baker Hughes Co.

NEWS

Iran, Iraq Discuss Boosting Oil Cooperation

Iranian Oil Minister Bijan Namdar Zangeneh and his Iraqi counterpart Ihsan Abdul Jabbar discussed ways to promote cooperation between the two neighbors in the oil industry.

In a telephone conversation, Zangeneh and Abdul Jabbar called for the expansion of oil cooperation between the two Muslim neighbors.The Iranian minister congratulated Abdul Jabbar on taking office as the new oil minister of Iraq after formation of a new government under Prime Minister Mustafa Al-Kadhimi's leadership, according to the Iranian government's official website.Abdul Jabbar said Iraq's daily export of crude in June has reached 2.8 million barrels.The Iraqi oil minister also emphasized that it would be in Iraq's interests to abide by a production cut agreement between OPEC and its allies, known as OPEC+, saying the Iraqi Kurdistan Region has been directed to comply with the OPEC+ deal and cut its share of oil output. The OPEC members, Russia and other oil producing nations agreed in April to cut output by around 10% of global supply to support oil prices amid the coronavirus pandemic.

Sponge iron production vol. hits 11% growth in two months

Statistics showed that sponge iron production volume increased 11 percent in the first two months of the current Iranian calendar year [from March 21, to May 20].

Accordingly, 5,552,433 tons of sponge iron were produced by major steelmakers in the first two months of the current year, showing a 11 percent growth as compared to the last year's corresponding period.

According to the statistical tables of large companies in mining and mineral sector and subsidiaries of Iran Mines and Mining Industries Development and Renovation Organization [IMIDRO], maximum sponge iron was produced by Esfahan's Mobarakeh Steel Company [EMSCO] in this period.Some 1,428,000 tons of sponge iron was produced by EMSCO in this period, IMIDRO added.Accordingly, 2,540,677 tons of sponge iron were produced by major mining and mineral companies and subsidiaries of IMIDRO in the first month of the current year [from March 21 to April 20], registering a three percent growth as compared to the same period of last year.Islamic Republic of Iran is world's second largest sponge iron producer after India.

Iran, Iraq's Erbil to expand trade ties, envoy says

Nasrullah Rashnoudi, Consul General of the Islamic Republic of Iran in Erbil, Iraq, said Iran and Iraq's Kurdistan Region are looking forward to broaden mutual cooperation.Rashnoudi made the remarks heading a delegation on Tuesday to Ranya and meeting with Deputy Governor of Raprin administration Bakr Baez, Governor and Jawhar Agha, Director General of Qalat -Dizeh Customs.

During the meeting, the deputy director of the Raprin administration called for Iran's support for the formalization of the "Kileh" crossing in Sardasht, stating the need to further develop economic relations.

The Iranian Consul General also called for paying attention to the people of Sardasht (Iran), Qalat Dizeh and Ranya in Iraq, who suffered heavy damages during the imposed war, and are still suffering from chemical weapons caused by the brutal attacks of the Ba'athist dictator.Emphasizing the need to increase trade with the Kileh market, Rashnoudi called on the parties to work together to build more capacity and establish the necessary units to improve and facilitate the implementation of existing customs formalities and procedures.Referring to the Islamic Republic of Iran's decision to formalize the Kileh market, he said that obtaining the consent of the Iraqi central government was a prerequisite for achieving this goal and expressed hope to obtain Baghdad's contest via necessary legal and diplomatic channels.

Sudoku

NO 509

			8					1
	9						5	
	3	6						
2			7					
	7			6			3	
							9	
8						4		
				9				
				3				2

Solution: NO 508

5	4	2	8	7	9	3	6	1
1	9	8	3	2	6	7	5	4
7	3	6	5	4	1	9	2	8
2	8	9	7	5	3	1	4	6
4	7	1	9	6	2	8	3	5
3	6	5	1	8	4	2	9	7
8	2	3	6	1	5	4	7	9
6	1	4	2	9	7	5	8	3
9	5	7	4	3	8	6	1	2

News

Iran to increase overflight fee discounts to %50

Iran's Ministry of Road and Urban Development has submitted a proposal to the government's economic commission to increase the discount of the overflight fees up to 50% in a bid to regain the lost revenues after the coronavirus pandemic hit the sector.Based on the new proposal, Iran Airports Company would be allowed to increase the already 30% discount on its overflight fees to 50% to attract foreign airlines to the country's skies.Reportedly, the average earnings per flight from the Iranian airspace are not less than $800, and about 950-1,000 flights pass through the Iranian airspace on a daily basis.Managing Director of Iran Airports and Air Navigation Company Siavash Amir Makri told ILNA earlier that overflight fees in Iraq and Afghanistan are fixed, $375, and $400 respectively, but overflight fees in Iran are about $100 so using the Iranian airspace is cheaper for other countries. According to him, Iran's revenue from overflight fees was about $300-350 billion a year.

What's News
economy

$181 million worth of goods exported from Sistan-Baluchestan to Afghanistan

The Deputy Head of Commerce of Sistan and Baluchestan Industry, Mining and Trade Office announced the export of more than 181 million dollars worth of goods from the customs and border markets of this province to Afghanistan.

Mohammad Rafi Soltanzadeh said on Wednesday that the total exports from customs and border markets of Sistan-Baluchestan to Afghanistan in the first two months of the current Iranian year (started March 20, 2020) compared to the same period last year increased by 56 percent.

The official stated that the number of exports through the customs of Sistan-Baluchestan to Afghanistan during this period with over $114 million and exports through the markets of this province was over $67 million.

The Deputy Head of Commerce of Sistan-Baluchestan Industry, Mining, and Trade Office said that construction materials (cement), apple trees, tiles, and ceramics are among the items exported to the country.

According to IRNA, Sistan,-Baluchestan, due to its special geographical location, has created special conditions for Iran and regional countries such as Pakistan and Afghanistan to play a role in regional and trans-regional exchanges.

Sistan-Baluchestan, located in southeastern Islamic Iran, has about 1,600 kilometers, or one-sixth of the total borders of the Islamic Republic of Iran, with Afghanistan, Pakistan, and the Oman Sea.

The length of the province's land borders with Afghanistan is about 300 km, which is equivalent to one-third of Iran's total border with Afghanistan, and the length of the province's joint land borders with Pakistan is 921 km, which is the total joint border between Iran and Pakistan.

The length of the province's water borders on the shores of the Oman Sea is 370 km.

Time High for World to Hold US Accountable for Its Rights Abuses: Iran

Iran's Foreign Ministry said it is high time for the international community to hold the US accountable for its human rights abuses both at home and abroad.

"Iran welcomes @UNHumanRights urgent debate on human rights violations in the US. Systemic racism, police brutality & violence against peaceful protests represent just the tip of the iceberg. It's high time world works for the US regime's human rights accountability at home & abroad," the Ministry said in a recent tweet.

Iran's Foreign Ministry posted the message, hailing the convening of an urgent UN Human Rights Council debate on the brutal murder of African-American citizen George Floyd by a Minneapolis police officer last month and the broader issue of racism in the United States that has been fueling such atrocities.

The debate began on Wednesday and continued into Thursday.

The gathering hosted an address via video-link by the victim's brother, Philonise, who urged the UN body to investigate police brutality and racial discrimination in the US.

Disturbing footage emerged on May 25 showing the officer choking unarmed Floyd to death by pinning him down with his knee.

The officer refused to relieve the pressure although Floyd was heard repeatedly pleading for his life and saying, "I can't breathe." The officers had been called to the scene, a Cup Foods' store on the 3700 block of Chicago Avenue South, after the victim was reported to be attempting to use forged documents.

Nasrallah Highlights Failure of US Sanctions on Syria

Hezbollah Secretary General Seyed Hassan Nasrallah censured the US sanctions against Syria, stressing that they have failed to achieve their desired results.

In a televised speech on Tuesday on the martyrdom anniversary of the sixth Shiite Imam, Imam Ja'far Sadeq (AS), and the demise of former leader of the Palestinian Islamic Jihad movement Ramadan Shallah, Nasrallah said the restrictive measures are the "last American weapon" to pressure the government in Damascus and that Syria's allies would not leave the Arab country alone in the face of the economic war.

The Hezbollah chief said the latest US sanctions on Damascus under the so-called Caesar Act is the last weapon Washington has used against Syria after it failed to topple the country's legitimate government militarily and Damascus emerged victorious in the nine-year war.

The new US sanctions against Syria, which will be implemented on June 17, is to target businesses and economic institutions that support the government of President Bashar al-Assad.

Stressing that the US sanctions have failed to achieve their desired effects, Nasrallah called on the Lebanese government "not to succumb to the Caesar Act" as the sanctions aim to impoverish and bring about hunger to the people of both Lebanon and Syria.

"Syria's allies who stood by it during the military, security and political war— and even if their own conditions are also difficult— they will not give up on Syria in the face of this economic war," he underlined, Press TV reported.

US blocking foreign currencies into Lebanon

Nasrallah also accused Washington of trying to worsen the economic situation in Lebanon by blocking the flow of foreign currencies into the country, saying Hezbollah would do all in its power to prevent violence and sectarianism in Lebanon.

"Under the pretext that dollars are being collected in the [Lebanese] market and being taken to Syria, the Americans are preventing dollars from coming to Lebanon, even what is in the hands of the Lebanese central bank for the Lebanese market," he said.

"It's the responsibility of all political and religious powers to prevent our country from descending into chaos, and avoid any political or sectarian sedition," he added.

Nasrallah also hailed all reconciliation efforts among different political parties in Lebanon, saying such efforts should be encouraged and devoid of any politicization.

Lebanon has been facing an economic downturn since last autumn. The Lebanese pound, which has continued to plummet against the US dollar, hit a new low on Thursday, going down about 70 percent from its official rate.

Lebanese protesters resumed demonstrations last week, demanding the resignation of the ruling elite over mismanagement of the acute financial crisis as the novel coronavirus pandemic and the resulting lockdown compound the economic hardship gripping the country.

The protesters called for early Parliamentary elections and tougher measures to fight corruption and return the looted state funds.

Idea of disarming Hezbollah 'useless'

Elsewhere in his televised address on Tuesday, Narallah also lashed out at political parties that raised the issue of disarming the Lebanese resistance movement Hezbollah.

"The ways some political forces follow in order disarm the resistance are useless, they should provide alternatives," he said. "Resistance arms, for our people, are part of our culture, strategic doctrine, and deeper than others can imagine."

Hezbollah has played a critical role in the Syrian military's counter-terrorism operations over the past years with the aim of preventing the spillover of the Syria crisis into Lebanon.

The US has labeled the entire Hezbollah a terrorist organization and levied several rounds of sanctions on the Lebanese resistance movement as well as its top officials.

Moreover, the resistance movement's popularity for shattering Israel's myth of invincibility among the Arab public opinion has worried Israel and the West.

The movement's military engagement in the Syria war has also turned it into a seasoned force, forcing many Western observers to describe Hezbollah as the most powerful Arab "army".

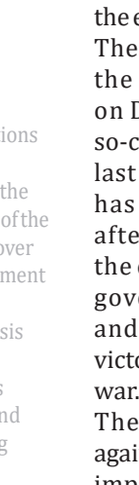

Lebanese protesters resumed demonstrations last week, demanding the resignation of the ruling elite over mismanagement of the acute financial crisis as the novel coronavirus pandemic and the resulting lockdown compound the economic hardship gripping the country.

Intl. mechanisms influenced by S. Arabian money, US bullying: Mousavi

The Spokesperson of the Iranian foreign ministry, in a tweet on Wednesday, criticized the UN secretariat's decision of removing Saudi Arabia from List of Shame, adding that Saudi Arabia and the US are mocking international mechanisms by spending money and bullying others to achieve their desired interests.

"Just days after leveling baseless accusations against #Iran, UN secretariat gives a free pass to Saudi-led coalition in #Yemen, despite admitting 100s of Yemeni children were killed by the coalition. Saudi Arabia (w/ $$) & US (w/ bulling) r mocking int'l mechanisms. #ListOfShame," he tweeted.

In a statement, on Tuesday, Mousavi slammed the United Nations' dual approach vis-a-vis human rights after the UN chief removed the Saudi-led military coalition that has waged a deadly war on Yemen from the blacklist of violators of child rights.

"The UN secretary-general has omitted the name of Saudi-led coalition from the list of child-murderers while, as acknowledged by international organizations, a large number of Yemeni children and teenagers have died in catastrophes such as bomb attacks on buses carrying students and aerial bombing of residential houses, schools, and hospitals, whose tragic news and images are undeniable."

NEWS

Croatia expresses tendency for development of all-out ties with Iran

In a meeting with Iran's Ambassador in Zagreb Parviz Esmaeeli on Tuesday, Chairman of the Croatian Chamber of Commerce Luka Burilovic expressed his country's interest to deepen all-out ties with Iran.

Burilovic said that maintaining economic standards and at the same time not stopping infrastructure investments is a very big step for Iran in the face of sanctions.

"I was astonished by Iran's economic capacities and facilities," he said.

Esmaeeli, for his part, said that Iran and Croatia have great capacities for trade cooperation in the interest of both nations.

"Our biggest capital is deep respect and friendship between the nations of Iran and Croatia," he said.

The ambassador called for maintaining and expansion of relations between the chambers of Iran and Croatia as a private sector's parliament, saying that in addition to national capacities, both countries also have a special regional location to have access to other markets.

Referring to the high volume of trade exchanges and a good understanding of businessmen of the two countries about each other, Esmaeeli said that Iran and Croatia can start a new round of economic cooperation.

Back in mid-March, Croatian President Zoran Milanović, whose country currently holds the rotatory presidency of the EU, voiced the bloc's decisive support of the Iran nuclear deal and expressed solidarity with Iranian people amid the coronavirus outbreak.

EU Must Not Meddle in Venezuela's Affairs: President Maduro

The European Union must not interfere in Venezuela's affairs, President Nicolas Maduro said.

At a meeting with the United Socialist Party of Venezuela (PSUV), supported by him, Maduro spoke about the upcoming elections to the National Assembly.On Tuesday, the EU condemned the ruling by the Supreme Court of Venezuela to renew the makeup of the National Electoral Council (CNE), saying that such decisions "reduce the space for democracy in the country to a minimum.

"The EU noted that an independent CNE, as well as equal conditions of participation for all political parties, are necessary for a credible electoral process," Maduro said, according to Sputnik.

"Elections, democracy, freedom! And so that no one interferes in the affairs of Venezuela! Therefore, I made a statement for the EU: worry about coronavirus, worry about racism in the EU, worry about the economic crisis, don't mess with Venezuela anymore! Get away from Venezuela, European Union, enough of your colonialist point of view!" he added.

Arab Parliament Urges Turkey to Respect Iraq's Sovereignty

– The Arab Parliament — the legislative arm of the Arab League — on Tuesday denounced Turkey's recent raids in Iraq, calling on Ankara to respect the sovereignty of its neighbor and put an end to its unilateral military operations there.

Arab Parliament Speaker Meshaal bin Fahim al-Salami said in a statement that "these actions are an infringement on the sovereignty of Iraq, a flagrant violation of the Charter of the United Nations, international law and international norms, and in violation of Security Council resolutions." The statement also voiced support for Iraq's stance against Turkey's moves. Iraqi lawmakers also reacted to the latest developments, condemning Ankara's operations in a statement and calling on the Baghdad government to take action to protect civilians and stop Turkish violations of the country's sovereignty.

Turkey has said it has deployed special forces — backed by aerial and artillery support — to a northern Iraqi region in what it calls an operation against the Kurdistan Workers' Party (PKK) militant group, despite Baghdad's outrage over Ankara's increased military activities on Iraqi soil.

"Operation Claw-Tiger has begun. Our special forces heroes are in Haftanin," some 15 kilometers into neighboring Iraq, the Turkish Defense Ministry said in a statement on its Twitter page.

The ministry said the commando force was backed up by the Air Force, ATAK helicopters, unmanned aerial vehicles (UAVs) and unmanned combat aerial vehicles (UCAVs). The deployment, it added, had been preceded by an intense artillery bombardment. Attempting to justify the move, the ministry said the incursion was a response to a recent rise in "harassment and attacks on our police station and base areas." "#Operation Claw-Tiger is being carried out as part of our legitimate defense rights arising from international law oriented against the PKK and other terrorist elements," it claimed.

The Turkish Air Force had begun pounding alleged PKK hideouts in northern Iraq as part of the operation a day earlier.

Ankara's latest military offensive is likely to intensify tensions with Iraq, whose Foreign Ministry summoned Turkish Ambassador Fatih Yildiz on Monday and served him with a memorandum communicating Baghdad's outrage over the air raids earlier in the day.

The note condemned violations of the Arab country's sovereignty and airspace by the Turkish forces. The airstrikes, it added, contravened the international law and ran counter to the principle of good-neighborliness.

ISFAHAN NEWS

The First Bilingual Economic Newspaper In Isfahan Province

2 0000 Rials

Saturday ,June 20, 2020, No. 524

Iran secure, stable country in region, Police Chief says

Iran's Police Chief Brigadier General Hossein Ashtari said that today, the Islamic Republic of Iran is a safe and stable country in the region and the enemy is trying to hamper this stability by imposing sanctions, but the Iranians have resisted all pressures.

Addressing a nationwide specialized meeting of the country's police commanders, which was held via a video conference with the presence of specialized police, deputies and police commanders of the provinces at the Police Command Headquarters on Tuesday, Brigadier General Ashtari pointed to the role of society's participation in maintaining security in the country, saying that the law enforcement force while performing its inherent duties with all its capacity along with the health, medical, welfare, economic, social and cultural institutions, will be more than ever ready to serve the people.

Emphasizing that today's security makes the country proud, the Police Chief noted that in this regard, it is necessary for all provincial police commanders to have complete intelligence dominance in their regions.

Headlines

Nasrallah Highlights Failure of US Sanctions on Syria 5

Time High for World to Hold US Accountable for Its Rights Abuses: Iran 5

Sponge iron production vol. hits %11 growth in two months 4

CALL TO PRAYER TIME IN ISFAHAN

Morning call to prayer : 04:16:21
Noon call to prayer : 13:05:02
Evening call to prayer: 20:34:12

WEATHER

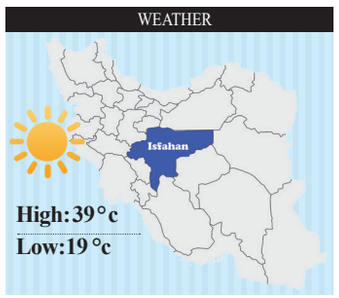

ISFAHAN NEWS news Iran

No possibility for talks with unreliable Trump: interior min.

Iranian interior minister Abdolreza Rahmani Fazli rejected any possibility for holding talks with the US President Donald Trump, naming him unreliable.

He noted that " the US President has proved that he does not remain committed to international treaties and has conflicts not only with the Islamic Republic but with other countries including Russia and China."

"Trump has even ignited some serious problems in the US," he underlined.

"All the world know that Trump is not reliable," he added.

The minister added that the Islamic Republic is in conflict with the US government but not the American people.

Central Bank of Iran cuts interest rates to stem inflation

4

WHO Moves to Update COVID19- Guidance after 'Great News' in Drug Study

The World Health Organization (WHO) said it was moving to update its guidelines on treating people stricken with COVID19 - to reflect results of a clinical trial that showed a cheap, common steroid can help save critically ill patients.

Trial results announced on Tuesday showed dexamethasone, used since the 1960s to reduce inflammation in diseases such as arthritis, cut death rates by around a third among the most severely ill COVID-19 patients admitted to hospital.

"This is the first treatment to be shown to reduce mortality in patients with COVID19- requiring oxygen or ventilator support,"

The WHO's clinical guidance for treating patients infected with the new coronavirus is aimed at doctors and other medical professionals and seeks to use the latest data to inform clinicians on how best to tackle all phases of the disease, from screening to discharge.

Although the dexamethasone study's results are preliminary, the researchers behind the project said it suggests the drug should immediately become standard care in severely stricken patients, Reuters reported.

For patients on ventilators, the treatment was shown to reduce mortality by about one third, and for patients requiring only oxygen, mortality was cut by about one fifth, according to preliminary findings shared with WHO.

The benefit was only seen in patients seriously ill with COVID-19 and was not observed in patients with milder disease.

The positive news comes as coronavirus infections accelerated in some places including the United States and as Beijing cancelled scores of flights to help contain a fresh outbreak in China's capital.

"This is the first treatment to be shown to reduce mortality in patients with COVID-19 requiring oxygen or ventilator support," WHO Director-General Tedros Adhanom Ghebreyesus said in a statement late on Tuesday. The agency said it was looking forward to the full data analysis of the study in coming days.

"WHO will coordinate a meta-analysis to increase our overall understanding of this intervention. WHO clinical guidance will be updated to reflect how and when the drug should be used in COVID-19," the agency added.

Russia to continue coop. with Iran, Turkey under Astana Process: Nebenzya

Russian Permanent Representative to the United Nations Vasily Nebenzya said that Moscow is to continue its cooperation with Tehan and Ankara under the framework of Astana Process.

In a meeting held at the UN about peace in Syria, Nebenzya called for all the UN members to respect the governance of Syria, based on 2245 Resolution.

Referring to Russia's efforts for ensuring peace in Syria, the envoy added that Moscow will continue its cooperation with Tehan and Ankara under the framework of the Astana Process.

Iran, Russia, and Turkey, as guarantors of the Astana Process, are working to reinforce the Syrian-Syrian dialogue and let Syrians decide their future by establishing de-escalation zones, forming a constitutional committee, and following up on the dialogue process and national reconciliation.

Earlier in April, the three countries emphasized the need to continue consultations and coordination among the three guarantors of the Astana process as the most effective format for the settlement of the crisis in Syria.

On his arrival to Moscow on Wednesday and ahead of his talks with Russian counterpart Sergey Lavrov, Iranian Foreign Minister Mohammad Javad Zarif said that Tehran would work to strengthen the economic cooperation with Syria amid the looming sanctions under the US Caesar Act.

North Korea Rejects South's Offer of Envoys, Vows to Redeploy Troops to Border

North Korea on Wednesday rejected South Korea's offer to send special envoys to ease escalating tensions over defector activity and stalled reconciliation efforts and vowed to redeploy troops to border areas.

"But after two years, what they have left is a failed summit with Trump and no progress whatsoever on inter-Korean economic cooperation."

The announcements made by state media agency KCNA came a day after North Korea blew up a joint liaison office set up in a border town as part of a 2018 peace agreement between the two countries' leaders.

Any moves to invalidate cross-border peace deals pose a major setback to South Korea's President Moon Jae-in's efforts to foster more lasting reconciliation with the North.

They could also complicate efforts by US President Donald Trump, already grappling with the coronavirus pandemic and anti-racism protests, to persuade Pyongyang to abandon its nuclear and missile programs.

On Monday, Moon offered to send his national security adviser Chung Eui-yong and spy Chief Suh Hoon as special envoys, KCNA said. But Kim Yo Jong, the sister of North Korean leader Kim Jong Un and a senior ruling party official, "flatly rejected the tactless and sinister proposal".

"The solution to the present crisis between the North and the South caused by the incompetence and irresponsibility of the South Korean authorities is impossible and it can be terminated only when proper price is paid," KCNA said.

North Korea's Rodong Sinmun, the ruling Workers' Party's official newspaper, published photos showing the liaison office before and after its demolition, alongside a series of KCNA articles and commentaries criticizing South Korea.

"Ominous prelude to total catastrophe of North-South relations," one of the articles was headlined, referring to the office's destruction, Reuters reported.

Kim Yo Jong also harshly criticized Moon in another KCNA statement, saying he had failed to implement any of the 2018 pacts and "put his neck into the noose of pro-US flunkeyism".

South Korea's presidential Blue House said the criticism of Moon was rude and senseless, and damaged the trust built by the leaders of the two Koreas.

"We will no longer accept such unreasonable behavior," Blue House spokesman Yoon Do-han said at a briefing, without elaborating.

Moon offered to play a mediator role between Trump and Kim Jong Un as they pulled back from trading threats and insults in 2017, leading to a series of meetings in 2018 and 2019 that were high on symbolism but which failed to achieve a breakthrough on denuclearization.

In Monday's speech, which marked the 20th anniversary of the first inter-Korean summit, Moon expressed regret that North Korea-US and inter-Korean relations have not made progress as hoped but asked Pyongyang to maintain peace deals and return to dialogue.

"In the eyes of the Kims, Moon's administration gave too much of false hope that it would defy US pressure to move their relations forward," said Chun Yung-woo, a former South Korean nuclear envoy.

"But after two years, what they have left is a failed summit with Trump and no progress whatsoever on inter-Korean economic cooperation."

In a separate KCNA dispatch on Wednesday, a spokesman for the General Staff of the (North) Korean People's Army (KPA) said it would dispatch troops to Mount Kumgang and Kaesong near the border, where the two Koreas had carried out joint economic projects in the past.

The KPA spokesman also said police posts that had been withdrawn from the heavily fortified Demilitarized Zone (DMZ) will be reinstalled, while artillery units near the western sea border, where defectors frequently send propaganda leaflets, will be reinforced.

The North will also restart sending anti-Seoul leaflets across the border, he added.

Seoul's defense ministry has urged North Korea to abide by a 2018 inter-Korean military pact, under which both sides vowed to cease "all hostile acts" and dismantled a number of structures along the DMZ.

Jang Kum Chol, director of North Korea's United Front Department in charge of cross-border affairs, said the North will never have talks or exchanges in the future with South Korean authorities "who evoke only disgust and nasty feelings".

یارانه نقدی نوزادان حذف نمی‌شود

سخنگویی ستاد شناسایی تبصره ۱۴ قانون بودجه درباره شناسایی موالید جدید برای دریافت یارانه نقدی توضیحاتی را مطرح کرد.
حسین میرزایی درباره جزئیات حذف یارانه موالید در سال ۹۹، اظهار کرد: هیئت وزیران آئین نامه اجرایی بند (الف) تبصره (۱۴) قانون بودجه، موضوع منابع و مصارف هدفمندی یارانه‌ها را تصویب کرده است.
وی تصریح کرد: ۱۱ خرداد ماه امسال این آئین‌نامه ابلاغ شده است و ما مکلفیم ظرف یک ماه این شناسایی را انجام دهیم. همچنین موالیدی که از ابتدای سال ۹۹ به دنیا آمده‌اند ظرف یک ماه شناسایی خواهند شد و وزارت رفاه طی هماهنگی با سازمان هدفمندی یارانه‌ها لیست مشمولان را در اختیار این سازمان قرار خواهد داد.
سخنگویی ستاد شناسایی تبصره ۱۴ قانون بودجه در پاسخ به این پرسش که حذف موالید جدید مغایر با سیاست‌های کلی جمعیتی که مبنای آن تشویق فرزندآوری است محسوب نمی‌شود، گفت: اساساً بحث حذف مطرح نیست و مسئله شناسایی و کسانی که باید مشمولان شوند مطرح است و علی‌القاعده موالید جدید دنباله‌روی خانواده‌هایشان هستند و اگر خانواده مشمول یارانه باشد، فرزند هم یارانه دریافت خواهد کرد و در سیاست‌های کلی جمعیت مسئله تشویق به فرزندآوری است و اساساً نباید دچار واگرایی در سیاستگذاری بشویم. بحث این است که در مواردی که منابع محدودی وجود دارد لفظ و فعل شناسایی مطرح می‌شود تا پرداختی هدفمند انجام شود.

مراقب شرکت‌های لیزینگ خودرو باشید

رئیس اداره اجتماعی پلیس آگاهی ناجا از شهروندان خواست از اعتماد به شرکت‌های غیرمجاز لیزینگ خودرو خودداری کنند.
سرهنگ شهاب امینی با اعلام این مطلب افزود: کلاهبرداران معمولا از طریق درج آگهی در معابر یا فضای مجازی، افراد را با وعده فروش فوری خودروی اقساطی فریب داده و بسته به نوع و مدل خودرو، مبالغی از آنان دریافت و به بهانه تحویل خودرو در آینده نزدیک، دفتر شرکت را ترک و متواری می شوند.
وی با بیان این که شرکت های لیزینگ خودرو باید دارای دو مجوز تاسیس و فعالیت باشند، تصریح کرد: طبق مقررات، صرفا شماره ثبت شرکت برای فعالیت در این حوزه کافی نبوده و متقاضیان می توانند اسامی شرکت های مجاز را در سایت بانک مرکزی به نشانی (C.B.I.ir) مورد استعلام قرار دهند.
این مقام انتظامی ادامه داد: پس از ورود به سایت بانک مرکزی، ابتدا لازم است گزینه بانک ها و نهادهای پولی مجاز انتخاب و در انتها نیز با مراجعه به قسمت شرکت های واسپاری (لیزینگ) فهرست مشخصات و آدرس شرکت های مجاز را مشاهده کنند.
رئیس اداره اجتماعی پلیس آگاهی ناجا در پایان از هموطنان خواست به هیچ وجه به تبلیغات دروغین شرکت های غیر مجاز مبنی بر ارتباط با شرکت‌های خودروساز توجه نکرده و هر گونه موارد مشکوک را در اسرع وقت با مرکز فوریت های پلیسی ۱۱۰ درمیان بگذارند.

عرصه ای برای سوداگری؛

تقاضای واقعی خودرو در ایران چقدر است؟

یک کارشناس بازار خودرو معتقد است: تقاضای خودرو در ایران در بهترین حالت بین یک تا یک میلیون و ۴۰۰ هزار دستگاه در سال است. نوسان‌های قیمت خودرو و دو نرخی شدن آن، باعث شده برخی این محصول را به عرصه‌ای برای سوداگری تبدیل کنند.

اخبار اصفهان ISFAHAN NEWS گفت‌وگو ایرنا پلاس

مشکلات پیش آمده موجب شد برای جلوگیری از رشد بیشتر قیمت‌ها و مدیریت تقاضا در بازار، سیستم قرعه‌کشی جایگزین سیستم پیشین فروش شود.

اکنون قیمت خودرو یارانه‌ای شده و پولی که باید به مردم بدهند، به خودروساز پرداخت می‌کنند و این کار تورم را افزایش می‌دهد

در این روش در حالی که فقط چند ده‌هزار خودرو توسط دو شرکت ایران خودرو و سایپا در طرح پیش‌فروش جدید خودرو در ایران عرضه می‌شود، اما میلیون‌ها نفر در این طرح ثبت‌نام کرده‌اند.
بر اساس آمار مقدماتی، حدود هفت میلیون نفر در طرح فروش فوری ۲۵ هزار دستگاه خودرو شرکت کرده‌اند که با راستی آزمایی به نزدیک پنج میلیون نفر رسید.
این در حالی است که طبق گفته یک کارشناس بازار خودرو، تقاضای خودرو در ایران در بهترین حالت بین یک تا یک میلیون و ۴۰۰ هزار دستگاه در سال است.

حسن کریمی سنجری کارشناس خودرو در گفت‌وگو با ایرنا پلاس توضیح داد: در سال ۱۳۹۶ حدود یک میلیون و ۴۰۰ هزار دستگاه خودرو در داخل تولید شد. در همین سال، شرکت‌های خودروساز برای فروش این تعداد خودرو با مشکل مواجه شدند زیرا بازار کشور کشش فروش این تعداد خودرو را نداشت. در نتیجه، در آن برهه به متقاضیان خودرو به میزان ۲۵ میلیون تومان وام پرداخت می‌شد. پس ظرفیت تقاضای خودرو در بازار ایران بین یک میلیون تا یک میلیون و ۴۰۰ هزار خودروست؛ آن هم در شرایط مطلوب، یعنی زمانی که قدرت خرید مردم بالا باشد، نه در وضعیت کنونی که قدرت خرید کاهش یافته است.

■ ثبت‌نام چند میلیون نفری برای قرعه‌کشی از کجا آب می‌خورد؟

وی افزود: حال باید پرسید چرا با این وجود در این مرحله فروش خودرو، تعداد بسیار زیادی ثبت‌نام کردند؟
پاسخ این است که در این طرح به هر نفر یک کوپن خرید خودرو به قیمت یارانه‌ای اعطا شده بود. وقتی به هر فرد این شانس داده می‌شود که یک خودرو را با تفاوت قیمتی مثلاً ۴۰ میلیون تومانی خریداری کند، به‌زور طبیعی هر کس شانس خودرا امتحان می‌کند.
وی ادامه داد: بنابراین طرح یاد شده به منزله یک مسابقه بخت‌آزمایی بود برای بهره‌مندی از یک خودرو با قیمت یارانه‌ای.
البته راهکارهایی همچون ممنوعیت واگذاری این خودروها، از راه‌های اتخاذشده بوده تا فقط مصرف‌کننده واقعی وارد این چرخه شود.
کریمی سنجری به این مساله که این شانس برای تبدیل به تقاضا مشروط به پشتوانه مالی است و این پشتوانه با توجه به کاهش قدرت خرید مردم از کجا می‌آید، پاسخ داد: این به سیستم نقدینگی کشور برمی‌گردد؛ شخصی را می‌شناسم که به نام هشت نفر ثبت‌نام کرده بود؛ عمو، خاله و... که نیاز به خودرو نداشتند و فقط یک گواهینامه رانندگی داشتند و هر کدام که برنده می‌شد، این فرد نقدینگی آنها را تأمین می‌کرد.
وی افزود: در نهایت امکان دریافت ۲۵ هزار خودرو وجود داشت که بخشی از متقاضیان آن مصرف‌کننده واقعی و بخش دیگر کسانی بودند که فقط شانس خود را برای شخص خود یا اقوامشان امتحان می‌کردند. بنابراین حتی اگر توانایی عرضه هشت میلیون خودرو با نرخ یارانه‌ای وجود داشته باشد، به فرض اینکه قیمت بازار کاهش نیابد، با این میزان نقدینگی در اقتصاد کشور، امکان خرید همه آنها وجود دارد.
راهکاری برای حذف تقاضاهای کاذب از بازار خودرو
کریمی سنجری راه‌حل این معضل را گزینش مصرف‌کننده واقعی مطرح می‌کند تا فاصله قیمتی کاهش یابد؛ امانه اینکه قیمت کارخانه به حاشیه بازار برسد، زیرا به گفته او در این صورت قیمت بازار هم بیشتر خواهد شد، اما لازم است که زیان از روی خودروسازها برداشته شود.
وی ادامه داد: وقتی قیمت اصلاح شد، لازم است متقاضی واقعی را از طریق اعطای وام تقویت کنند. اکنون قیمت خودرو یارانه‌ای شده و پولی که باید به مردم بدهند، به خودروساز پرداخت می‌کنند و این کار تورم را افزایش می‌دهد. بنابراین به اعتقاد من باید قیمت اصلاح شود تا از این طریق قدرت خودروساز برای افزایش عرضه بالا برود.
این کارشناس بازار خودرو گفت: در حال حاضر در بازار خودرو با دو مشکل اصلی مواجهیم: نخست بین قدرت عرضه و تقاضای واقعی در بازار و دوم اینکه بین قیمت بازار و کارخانه شکاف ایجاد شده که اولی را باید با اصلاح قیمت و دومی را از طریق تقویت تولید حل کرد.
به گفته وی، اصلاح قیمت موجب تقویت تولید خواهد شد و تقاضای کاذب را نیز خودبه‌خود از بین خواهد برد. وقتی فاصله قیمت کاهش یابد، تقاضاهای کاذب که به دنبال سوداگری و بهره‌مندی از سود است، کنار می‌رود و فقط متقاضی واقعی جلو می‌آید.

آگهی ابلاغ رسیدگی
آگهی ابلاغ وقت دادرسی و ضمائم به خواهان میثم درویشی دادخواستی به خواسته الزام به انتقال سند به طرفیت خواندگان محسن ذیلاب سندیجانی و بهنام طاهری نیا به این شورا تقدیم نموده و به کلاسه ۹۹ / ۸۰ ش ۵ ح ثبت و وقت رسیدگی به تاریخ ۹۹ / ۵ / ۶ ساعت ۵/۱۵ عصر تعیین گردیده است با توجه به مجهول المکان بودن خوانده به استناد ماده ۷۳ ق . آ. د . م از نامبرده دعوت می شود ، قبل از وقت رسیدگی جهت دریافت نسخه ثانی دادخواست و ضمائم به این شورا مراجعه نماید درغیر اینصورت طبق مقررات حکم غیابی صادر خواهد شد. مدیر دفتر شعبه ۵ حقوقی شورای حل اختلاف شاهین شهر **شناسه: ۸۶۶۶۶۶**

آگهی ابلاغ وقت رسیدگی
نظر به اینکه خواهان دانشگاه آزاد اسلامی دادخواستی به خواسته مطالبه وجه به طرفیت سیدرضا میرحسینی به مجتمع شورای حل اختلاف کاشان تقدیم که پس از ارجاع به شعبه ۷ حقوقی شورای حل اختلاف به کلاسه ۲۵۲/۹۸ ثبت و برای تاریخ ۹۹/۴/۳۱ ساعت ۱۹:۴۰ وقت رسیدگی تعیین گردیده از آنجا که خواهنده فوق الذکر مجهول المکان بوده لذا به تجویز ماده ۷۳ قانون ایین دادرسی دادگاههای عمومی و انقلاب در دادگاه مدنی مراتب به نامبرده ابلاغ می گردد که در وقت مقرر در جلسه دادرسی حاضر شوند ضمنا نامبرده می تواند تا قبل از جلسه رسیدگی جهت دریافت نسخه ثانی دادخواست و ضمائم آن به دفتر شورا مراجعه نمایند. این آگهی به منزله ابلاغ محسوب شده در صورت عدم حضور شورا تصمیم مقتضی اتخاذ خواهد نمود. مسئول دفتر شعبه هفتم شورای حل اختلاف کاشان **شناسه: ۸۸۲۴۷۵**

آگهی ابلاغ وقت رسیدگی
نظر به اینکه خواهان دانشگاه آزاد اسلامی دادخواستی به خواسته مطالبه وجه به طرفیت مجید حیدری به مجتمع شوراهای حل اختلاف کاشان تقدیم که پس از ارجاع به شعبه ۷ حقوقی شورای حل اختلاف به کلاسه ۸۴۴/۹۸ ثبت و برای تاریخ ۹۹/۴/۳۱ ساعت ۱۷:۱۰ وقت رسیدگی تعیین گردیده از آنجا که خواهنده فوق الذکر مجهول المکان بوده لذا به تجویز ماده ۷۳ قانون ایین دادرسی دادگاههای عمومی و انقلاب در دادگاه مدنی مراتب به نامبرده ابلاغ می گردد که در وقت مقرر در جلسه دادرسی حاضر شوند ضمنا نامبرده می تواند تا قبل از جلسه رسیدگی جهت دریافت نسخه ثانی دادخواست و ضمائم آن به دفتر شورا مراجعه نمایند. این آگهی به منزله ابلاغ محسوب شده در صورت عدم حضور شورا تصمیم مقتضی اتخاذ خواهد نمود. مسئول دفتر شعبه هفتم شورای حل اختلاف کاشان **شناسه: ۸۸۲۴۷۴**

آگهی ابلاغ وقت رسیدگی
نظر به اینکه خواهان دانشگاه آزاد اسلامی دادخواستی به خواسته مطالبه وجه به طرفیت احمد قربانعلی زاده به مجتمع شوراهای حل اختلاف کاشان تقدیم که پس از ارجاع به شعبه ۷ حقوقی شورای حل اختلاف به کلاسه ۸۶۱/۹۸ ثبت و برای تاریخ ۹۹/۴/۳۱ ساعت ۱۹:۱۰ وقت رسیدگی تعیین گردیده از آنجا که خواهنده فوق الذکر مجهول المکان بوده لذا به تجویز ماده ۷۳ قانون ایین دادرسی دادگاههای عمومی و انقلاب در دادگاه مدنی مراتب به نامبرده ابلاغ می گردد که در وقت مقرر در جلسه دادرسی حاضر شوند ضمنا نامبرده می تواند تا قبل از جلسه رسیدگی جهت دریافت نسخه ثانی دادخواست و ضمائم آن به دفتر شورا مراجعه نمایند. این آگهی به منزله ابلاغ محسوب شده در صورت عدم حضور شورا تصمیم مقتضی اتخاذ خواهد نمود. مسئول دفتر شعبه هفتم شورای حل اختلاف کاشان **شناسه: ۸۸۲۴۷۷**

آگهی ابلاغ وقت رسیدگی
نظر به اینکه خواهان دانشگاه آزاد اسلامی دادخواستی به خواسته مطالبه وجه به طرفیت علی عمارتی مشکانی به مجتمع شوراهای حل اختلاف کاشان تقدیم که پس از ارجاع به شعبه ۷ حقوقی شورای حل اختلاف به کلاسه ۸۵۲/۹۸ ثبت و برای تاریخ ۹۹/۴/۳۱ ساعت ۱۹:۰۰ وقت رسیدگی تعیین گردیده از آنجا که خواهنده فوق الذکر مجهول المکان بوده لذا به تجویز ماده ۷۳ قانون ایین دادرسی دادگاههای عمومی و انقلاب در دادگاه مدنی مراتب به نامبرده ابلاغ می گردد که در وقت مقرر در جلسه دادرسی حاضر شوند ضمنا نامبرده می تواند تا قبل از جلسه رسیدگی جهت دریافت نسخه ثانی دادخواست و ضمائم آن به دفتر شورا مراجعه نمایند. این آگهی به منزله ابلاغ محسوب شده در صورت عدم حضور شورا تصمیم مقتضی اتخاذ خواهد نمود. مسئول دفتر شعبه هفتم شورای حل اختلاف کاشان **شناسه: ۸۸۲۴۷۹**

آگهی ابلاغ وقت رسیدگی
نظر به اینکه خواهان دانشگاه آزاد اسلامی دادخواستی به خواسته مطالبه وجه به طرفیت مجتبی جواهری لعل به مجتمع شوراهای حل اختلاف کاشان تقدیم که پس از ارجاع به شعبه ۷ حقوقی شورای حل اختلاف به کلاسه ۲۹۲/۹۸ ثبت و برای تاریخ ۹۹/۴/۳۱ ساعت ۱۷:۰۰ وقت رسیدگی تعیین گردیده از آنجا که خواهنده فوق الذکر مجهول المکان بوده لذا به تجویز ماده ۷۳ قانون ایین دادرسی دادگاههای عمومی و انقلاب در دادگاه مدنی مراتب به نامبرده ابلاغ می گردد که در وقت مقرر در جلسه دادرسی حاضر شوند ضمنا نامبرده می تواند تا قبل از جلسه رسیدگی جهت دریافت نسخه ثانی دادخواست و ضمائم آن به دفتر شورا مراجعه نمایند. این آگهی به منزله ابلاغ محسوب شده در صورت عدم حضور شورا تصمیم مقتضی اتخاذ خواهد نمود. مسئول دفتر شعبه هفتم شورای حل اختلاف کاشان **شناسه: ۸۸۲۴۷۸**

آگهی ابلاغ وقت رسیدگی
نظر به اینکه خواهان دانشگاه آزاد اسلامی دادخواستی به خواسته مطالبه وجه به طرفیت مرتضی نیک بختیان به مجتمع شوراهای حل اختلاف کاشان تقدیم که پس از ارجاع به شعبه ۷ حقوقی شورای حل اختلاف به کلاسه ۸۳۸/۹۸ ثبت و برای تاریخ ۹۹/۴/۳۱ ساعت ۱۷:۳۰ وقت رسیدگی تعیین گردیده از آنجا که خواهنده فوق الذکر مجهول المکان بوده لذا به تجویز ماده ۷۳ قانون ایین دادرسی دادگاههای عمومی و انقلاب در دادگاه مدنی مراتب به نامبرده ابلاغ می گردد که در وقت مقرر در جلسه دادرسی حاضر شوند ضمنا نامبرده می تواند تا قبل از جلسه رسیدگی جهت دریافت نسخه ثانی دادخواست و ضمائم آن به دفتر شورا مراجعه نمایند. این آگهی به منزله ابلاغ محسوب شده در صورت عدم حضور شورا تصمیم مقتضی اتخاذ خواهد نمود. مسئول دفتر شعبه هفتم شورای حل اختلاف کاشان **شناسه: ۸۸۲۴۸۲**

آگهی ابلاغ وقت رسیدگی
نظر به اینکه خواهان دانشگاه آزاد اسلامی دادخواستی به خواسته مطالبه وجه به طرفیت زهرا زمزم مجرد به مجتمع شوراهای حل اختلاف کاشان تقدیم که پس از ارجاع به شعبه ۷ حقوقی شورای حل اختلاف به کلاسه ۸۳۹/۹۸ ثبت و برای تاریخ ۹۹/۴/۳۱ ساعت ۱۷:۲۰ وقت رسیدگی تعیین گردیده از آنجا که خواهنده فوق الذکر مجهول المکان بوده لذا به تجویز ماده ۷۳ قانون ایین دادرسی دادگاههای عمومی و انقلاب در دادگاه مدنی مراتب به نامبرده ابلاغ می گردد که در وقت مقرر در جلسه دادرسی حاضر شوند ضمنا نامبرده می تواند تا قبل از جلسه رسیدگی جهت دریافت نسخه ثانی دادخواست و ضمائم آن به دفتر شورا مراجعه نمایند. این آگهی به منزله ابلاغ محسوب شده در صورت عدم حضور شورا تصمیم مقتضی اتخاذ خواهد نمود. مسئول دفتر شعبه هفتم شورای حل اختلاف کاشان **شناسه: ۸۸۲۴۸۱**

آگهی ابلاغ وقت رسیدگی
نظر به اینکه خواهان دانشگاه آزاد اسلامی دادخواستی به خواسته مطالبه وجه به طرفیت محمد قربانیان به مجتمع شوراهای حل اختلاف کاشان تقدیم که پس از ارجاع به شعبه ۷ حقوقی شورای حل اختلاف به کلاسه ۸۳۲/۹۸ ثبت و برای تاریخ ۹۹/۴/۳۱ ساعت ۱۸:۰۰ وقت رسیدگی تعیین گردیده از آنجا که خواهنده فوق الذکر مجهول المکان بوده لذا به تجویز ماده ۷۳ قانون ایین دادرسی دادگاههای عمومی و انقلاب در دادگاه مدنی مراتب به نامبرده ابلاغ می گردد که در وقت مقرر در جلسه دادرسی حاضر شوند ضمنا نامبرده می تواند تا قبل از جلسه رسیدگی جهت دریافت نسخه ثانی دادخواست و ضمائم آن به دفتر شورا مراجعه نمایند. این آگهی به منزله ابلاغ محسوب شده در صورت عدم حضور شورا تصمیم مقتضی اتخاذ خواهد نمود. مسئول دفتر شعبه هفتم شورای حل اختلاف کاشان **شناسه: ۸۸۲۴۸۶**

آگهی ابلاغ وقت رسیدگی
نظر به اینکه خواهان دانشگاه آزاد اسلامی دادخواستی به خواسته مطالبه وجه به طرفیت اصغر زارعی به مجتمع شوراهای حل اختلاف کاشان تقدیم که پس از ارجاع به شعبه ۷ حقوقی شورای حل اختلاف به کلاسه ۸۳۳/۹۸ ثبت و برای تاریخ ۹۹/۴/۳۱ ساعت ۱۷:۴۵ وقت رسیدگی تعیین گردیده از آنجا که خواهنده فوق الذکر مجهول المکان بوده لذا به تجویز ماده ۷۳ قانون ایین دادرسی دادگاههای عمومی و انقلاب در دادگاه مدنی مراتب به نامبرده ابلاغ می گردد که در وقت مقرر در جلسه دادرسی حاضر شوند ضمنا نامبرده می تواند تا قبل از جلسه رسیدگی جهت دریافت نسخه ثانی دادخواست و ضمائم آن به دفتر شورا مراجعه نمایند. این آگهی به منزله ابلاغ محسوب شده در صورت عدم حضور شورا تصمیم مقتضی اتخاذ خواهد نمود. مسئول دفتر شعبه هفتم شورای حل اختلاف کاشان **شناسه: ۸۸۲۴۸۳**

آگهی ابلاغ وقت رسیدگی
نظر به اینکه خواهان دانشگاه آزاد اسلامی دادخواستی به خواسته مطالبه وجه به طرفیت زهرا شبانی یزدلی به مجتمع شوراهای حل اختلاف کاشان تقدیم که پس از ارجاع به شعبه ۷ حقوقی شورای حل اختلاف به کلاسه ۸۲۷/۹۸ ثبت و برای تاریخ ۹۹/۴/۳۱ ساعت ۱۸:۱۵ وقت رسیدگی تعیین گردیده از آنجا که خواهنده فوق الذکر مجهول المکان بوده لذا به تجویز ماده ۷۳ قانون ایین دادرسی دادگاههای عمومی و انقلاب در دادگاه مدنی مراتب به نامبرده ابلاغ می گردد که در وقت مقرر در جلسه دادرسی حاضر شوند ضمنا نامبرده می تواند تا قبل از جلسه رسیدگی جهت دریافت نسخه ثانی دادخواست و ضمائم آن به دفتر شورا مراجعه نمایند. این آگهی به منزله ابلاغ محسوب شده در صورت عدم حضور شورا تصمیم مقتضی اتخاذ خواهد نمود. مسئول دفتر شعبه هفتم شورای حل اختلاف کاشان **شناسه: ۸۸۲۴۸۷**

آگهی ابلاغ وقت رسیدگی
نظر به اینکه خواهان دانشگاه آزاد اسلامی دادخواستی به خواسته مطالبه وجه به طرفیت آرمان شهلائی به مجتمع شوراهای حل اختلاف کاشان تقدیم که پس از ارجاع به شعبه ۷ حقوقی شورای حل اختلاف به کلاسه ۸۲۱/۹۸ ثبت و برای تاریخ ۹۹/۴/۳۱ ساعت ۱۸:۴۵ وقت رسیدگی تعیین گردیده از آنجا که خواهنده فوق الذکر مجهول المکان بوده لذا به تجویز ماده ۷۳ قانون ایین دادرسی دادگاههای عمومی و انقلاب در دادگاه مدنی مراتب به نامبرده ابلاغ می گردد که در وقت مقرر در جلسه دادرسی حاضر شوند ضمنا نامبرده می تواند تا قبل از جلسه رسیدگی جهت دریافت نسخه ثانی دادخواست و ضمائم آن به دفتر شورا مراجعه نمایند. این آگهی به منزله ابلاغ محسوب شده در صورت عدم حضور شورا تصمیم مقتضی اتخاذ خواهد نمود. مسئول دفتر شعبه هفتم شورای حل اختلاف کاشان **شناسه: ۸۸۲۴۹۰**

آگهی ابلاغ وقت رسیدگی
نظر به اینکه خواهان دانشگاه آزاد اسلامی دادخواستی به خواسته مطالبه وجه به طرفیت ابوالفضل ستاری به مجتمع شوراهای حل اختلاف کاشان تقدیم که پس از ارجاع به شعبه ۷ حقوقی شورای حل اختلاف به کلاسه ۲۶۰/۹۸ ثبت و برای تاریخ ۹۹/۴/۳۱ ساعت ۱۹:۵۰ وقت رسیدگی تعیین گردیده از آنجا که خواهنده فوق الذکر مجهول المکان بوده لذا به تجویز ماده ۷۳ قانون ایین دادرسی دادگاههای عمومی و انقلاب در دادگاه مدنی مراتب به نامبرده ابلاغ می گردد که در وقت مقرر در جلسه دادرسی حاضر شوند ضمنا نامبرده می تواند تا قبل از جلسه رسیدگی جهت دریافت نسخه ثانی دادخواست و ضمائم آن به دفتر شورا مراجعه نمایند. این آگهی به منزله ابلاغ محسوب شده در صورت عدم حضور شورا تصمیم مقتضی اتخاذ خواهد نمود. مسئول دفتر شعبه هفتم شورای حل اختلاف کاشان **شناسه: ۸۸۲۴۸۸**

آگهی ابلاغ وقت رسیدگی
نظر به اینکه خواهان دانشگاه آزاد اسلامی دادخواستی به خواسته مطالبه وجه به طرفیت ۱- امیرحسین امین آبادی ۲- علیرضا امینیان به مجتمع شوراهای حل اختلاف کاشان تقدیم که پس از ارجاع به شعبه ۷ حقوقی شورای حل اختلاف به کلاسه ۸۵۷/۹۸ ثبت و برای تاریخ ۹۹/۴/۳۱ ساعت ۱۹:۲۰ وقت رسیدگی تعیین گردیده از آنجا که خواهنده فوق الذکر مجهول المکان بوده لذا به تجویز ماده ۷۳ قانون ایین دادرسی دادگاههای عمومی و انقلاب در دادگاه مدنی مراتب به نامبرده ابلاغ می گردد که در وقت مقرر در جلسه دادرسی حاضر شوند ضمنا نامبرده می تواند تا قبل از جلسه رسیدگی جهت دریافت نسخه ثانی دادخواست و ضمائم آن به دفتر شورا مراجعه نمایند. این آگهی به منزله ابلاغ محسوب شده در صورت عدم حضور شورا تصمیم مقتضی اتخاذ خواهد نمود. مسئول دفتر شعبه هفتم شورای حل اختلاف کاشان **شناسه: ۸۸۲۴۹۱**

آگهی ابلاغ وقت رسیدگی
نظر به اینکه خواهان دانشگاه آزاد اسلامی دادخواستی به خواسته مطالبه وجه به طرفیت مریم رهگذر به مجتمع شوراهای حل اختلاف کاشان تقدیم که پس از ارجاع به شعبه ۷ حقوقی شورای حل اختلاف به کلاسه ۸۹۴/۹۸ ثبت و برای تاریخ ۹۹/۴/۳۱ ساعت ۱۹:۳۰ وقت رسیدگی تعیین گردیده از آنجا که خواهنده فوق الذکر مجهول المکان بوده لذا به تجویز ماده ۷۳ قانون ایین دادرسی دادگاههای عمومی و انقلاب در دادگاه مدنی مراتب به نامبرده ابلاغ می گردد که در وقت مقرر در جلسه دادرسی حاضر شوند ضمنا نامبرده می تواند تا قبل از جلسه رسیدگی جهت دریافت نسخه ثانی دادخواست و ضمائم آن به دفتر شورا مراجعه نمایند. این آگهی به منزله ابلاغ محسوب شده در صورت عدم حضور شورا تصمیم مقتضی اتخاذ خواهد نمود. مسئول دفتر شعبه هفتم شورای حل اختلاف کاشان **شناسه: ۸۸۲۴۹۲**

آگهی ابلاغ وقت رسیدگی
نظر به اینکه خواهان دانشگاه آزاد اسلامی دادخواستی به خواسته مطالبه وجه به طرفیت پرستو عیسی زاده مجنده به مجتمع شوراهای حل اختلاف کاشان تقدیم که پس از ارجاع به شعبه ۷ حقوقی شورای حل اختلاف به کلاسه ۸۲۴/۹۸ ثبت و برای تاریخ ۹۹/۴/۳۱ ساعت ۱۸:۳۰ وقت رسیدگی تعیین گردیده از آنجا که خواهنده فوق الذکر مجهول المکان بوده لذا به تجویز ماده ۷۳ قانون ایین دادرسی دادگاههای عمومی و انقلاب در دادگاه مدنی مراتب به نامبرده ابلاغ می گردد که در وقت مقرر در جلسه دادرسی حاضر شوند ضمنا نامبرده می تواند تا قبل از جلسه رسیدگی جهت دریافت نسخه ثانی دادخواست و ضمائم آن به دفتر شورا مراجعه نمایند. این آگهی به منزله ابلاغ محسوب شده در صورت عدم حضور شورا تصمیم مقتضی اتخاذ خواهد نمود. مسئول دفتر شعبه هفتم شورای حل اختلاف کاشان **شناسه: ۸۸۲۴۹۵**

آگهی حصر وراثت
آقای هادی نصیری فرزند خداخواست به شماره شناسنامه ۵۱ به شرح دادخواست به کلاسه ۹۹۰۰۱۷۱ ش ح ۱ از این دادگاه درخواست گواهی حصر وراثت نموده و چنین توضیح داده که شادروان مهتاب نصرتی به شماره شناسنامه ۱۱ در تاریخ ۱۳۹۱/۵/۲۸ اقامتگاه دائمی خود بدرود زندگی گفته ورثه حین الفوت آن مرحوم منحصر است به ۱- گلستان نصیری فرزند سلطانعلی ش ش ۲۰۱ مادر متوفی ۲- خداخواست نصیری فرزند منصور ش ش ۳ همسر متوفی ۳- هادی نصیری فرزند خداخواست ش ش ۵۱ فرزند متوفی ۴- مهدی نصیری فرزند خداخواست ش ش ۵۱ فرزند متوفی ۵- یاسر نصیری فرزند خداخواست ش ش ۴۲۵ فرزند متوفی ۶- پریسا نصیری فرزند خداخواست ش ش ۱۲۰۰۱۱۵۵۹۷ فرزند متوفی و لاغیر. اینک با انجام تشریفات مقدماتی درخواست مزبور را در یک نوبت آگهی می نماید تا هر کسی اعتراضی دارد و یا وصیتنامه از متوفی نزد او باشد از تاریخ نشر آگهی ظرف یک ماه به دادگاه تقدیم دارد و الا گواهی صادر خواهد شد. قاضی شورای حل اختلاف شماره یک شهرستان سمیرم **شناسه: ۸۸۱۷۹۸**

آگهی حصر وراثت
خانم خدیجه افشاری فرزند علی حسین به شماره شناسنامه ۴۱ به شرح دادخواست به کلاسه ۹۹۰۰۲۶۸ ش ح ۱ از این دادگاه درخواست گواهی حصر وراثت نموده و چنین توضیح داده که شادروان محمود عباسیان به شماره شناسنامه ۵۹۹۲ در تاریخ ۱۳۹۹/۳/۸ اقامتگاه دائمی خود بدرود زندگی گفته ورثه حین الفوت آن مرحوم منحصر است به ۱- خدیجه افشاری فرزند علی حسین ش ش ۴۱ همسر متوفی ۲- جواهر عباسیان فرزند محمود ش ش ۱۴۲ فرزند متوفی و لاغیر، اینک با انجام تشریفات مقدماتی درخواست مزبور را در یک نوبت آگهی می نماید تا هر کسی اعتراضی دارد و یا وصیتنامه از متوفی نزد او باشد از تاریخ نشر آگهی ظرف یک ماه به دادگاه تقدیم دارد و الا گواهی صادر خواهد شد. قاضی شورای حل اختلاف شماره یک شهرستان سمیرم **شناسه: ۸۸۱۸۰۶**

آگهی تحدید حدود اختصاصی
شماره نامه: ۱۳۹۹۸۵۶۰۲۰۲۵۰۰۲۶۵۴ نظر به اینکه به موجب رای شماره ۱۳۹۸۶۰۳۰۲۰۲۵۰۱۲۳۸۰ مورخه ۱۳۹۸/۹/۱۰ هیات قانون تعیین تکلیف وضعیت ثبتی اراضی و ساختمانهای فاقد سند رسمی ششدانگ یک باب ساختمان تحت پلاک شماره ۱۳/۱۳۹۰ مفروز و مجزی شده از شماره ۳۰۸ فرعی از اصلی مذکور واقع در بخش ۱۴ ثبت اصفهان در مالکیت آقای هادی شیروانی نصرآبادی فرزند مصطفی مستقر گردید و پرونده ثبتی فاقد سابقه تحدید حدود می باشد. لذا به استناد تبصره ذیل ماده ۱۳ قانون فوق الذکر و طبق تقاضای مالک تحدید حدود ملک مرقوم در روز سه شنبه مورخه ۱۳۹۹/۴/۲۴ ساعت ۹ صبح در محل شروع و به عمل خواهد آمد و به موجب این آگهی به کلیه مالکین و مجاورین اعلام می گردد تا در روز و ساعت مقرر در محل حضور یابند و اعتراضات مالکین و مجاورین مطابق ماده ۲۰ قانون ثبت از تاریخ تنظیم صورت مجلس تحدید حدود و فقط تا ۳۰ روز پذیرفته خواهد شد و معترض طبق ماده ۸۶ آیین نامه قانون ثبت باید از تاریخ تسلیم اعتراض به این اداره ظرف یک ماه دادخواست خود را به مرجع ذیصلاح قضایی تسلیم و گواهی تقدیم دادخواست را اخذ و به این واحد ثبتی ارائه نماید و در غیر این صورت متقاضی ثبت یا نماینده قانونی وی می تواند به دادگاه مربوطه مراجعه و گواهی عدم تقدیم دادخواست را دریافت و به اداره ثبت تسلیم نماید و اداره ثبت بدون توجه به اعتراض عملیات ثبتی را با رعایت مقررات ادامه می دهد. تاریخ انتشار: شنبه ۱۳۹۹/۳/۳۱ مدیر واحد ثبتی حوزه ثبت ملک غرب اصفهان **شناسه: ۸۷۷۶۹۶**

خبر آنلاین

مهلت آزادسازی سهام عدالت تمدید شد

سخنگوی طرح آزادسازی سهام عدالت از ادامه مهلت آزادسازی سهام عدالت و انتخاب روش مدیریت سهام عدالت خبر داد.
امکان انتخاب روش مستقیم سهامداری از سوی مشمولان سهام عدالت از روز ۱۰ اردیبهشت آغاز و بارها مدت زمان اعلام شده از سوی مسئولان تمدید شد.
براساس آخرین مهلت تمدید شده از سوی اعضای شورای عالی بورس اعلام شده بود که این مهلت ساعت ۲۴ پنجشنبه (۲۹ خرداد) به اتمام می‌رسد و مشمولان سهام عدالت تا زمان اعلام شده فرصت دارند روش مدیریت مدنظر را برای سهام خود انتخاب کنند اما حسین فهیمی سخنگوی ستاد راهبردی آزادسازی سهام عدالت امروز (پنجشنبه) در گفت و گویی از ادامه مهلت انتخاب روش مدیریت توسط مشمولان سهام عدالت سخن گفت وافزود: فرصت انتخاب روش مستقیم برای مدیریت این سهام فعلا ادامه دارد.
وی اعلام کرد که روز شنبه در جلسه شورای عالی بورس در مورد اینکه مهلت آزادسازی سهام عدالت تا چه زمانی ادامه داشته باشد، تصمیم گیری خواهد شد.

اخبار اصفهان

ISFAHAN NEWS ۰۸ کسب و کار

شنبه ۳۱ خرداد ۱۳۹۹ | شماره ۵۲۴

www.esfahan-news.com

اولین روزنامه اقتصادی دو زبانه استان اصفهان

صاحب امتیاز و مدیر مسئول: رضا محزونیه

سر دبیر: مرضیه ربیعی

دفتر اصفهان: میدان احمدآباد، ابتدای خیابان شهیدمفتح (بهارام) ساختمان حورا

تلفن: ۰۳۱-۳۲۲۷۴۵۰۰

روابط‌عمومی: تلفن: ۰۳۱-۳۲۲۷۴۷۵۴ فاکس: ۰۳۱-۳۲۲۷۴۵۱۴

سازمان آگهی‌های اصفهان: ۰۳۱-۳۲۲۷۴۵۰۶ - ۳۲۲۷۴۵۱۲ ۳۲۲۷۴۵۱۷ - ۳۲۲۷۴۵۱۸

فاکس بازرگانی اصفهان: ۰۳۱-۳۲۲۷۴۵۰۷ - ۳۲۲۷۴۵۱۱

چاپ: گلریز

امور مشترکین اصفهان: ۰۳۱-۳۲۲۷۴۵۰۸

استارت‌آپ‌ها به کمک نفت می‌آیند

وزارت نفت برای شناسایی و ارزیابی استارت آپ‌ها و دانش بنیان‌ها برای مشارکت در بهبود عملکرد بخش‌های مختلف صنعت نفت متناسب با پیشرفت فناوری فراخوان داد.

در این فراخوان تاکید شده که نظر به گسترش سهم شرکت های دانش بنیان و استارت آپ ها در بهبود عملکرد صنایع مختلف متناسب با پیشرفت فناوری و تأکید وزیر نفت بر لزوم حمایت از استارت‌آپ های این حوزه، شرکت های فعال در حوزه های مختلف تا دهم تیرماه ۹۹ فرصت دارند شرح مختصری از فعالیت‌ها و سوابق خود را برای همکاری بیشتر و حمایت از فعالیت هایشان متناسب با سازگاری آنها با برنامه های این وزارتخانه و شرکت های زیرمجموعه به سامانه ارتباط با وزیر نفت ارسال کنند.

حوزه یادشده شامل کاهش/کنترل مصرف سوخت های مایع و گاز طبیعی، بهینه سازی مصرف خانگی، تجاری و اداری سوخت از جمله گاز طبیعی، تشخیص فعالیت های مورد نیاز و توسعه فناوری های مرتبط، تحلیل رفتار مشتریان/مصرف کنندگان سوخت، تولید مواد اولیه وارداتی مصرفی پالایشگاه ها و پتروشیمی ها همچون کاتالیست ها، هوشمندسازی شبکه گاز طبیعی، محافظت از خطوط لوله و فرآورده های نفتی در برابر مخاطرات (قاچاق، آسیب های محیطی، سرقت...)، مهندسی ارزش، حفاظت محیط زیست در فعالیت های صنعتی و مقابله با قاچاق است.

افرادی که نباید به کار بگیریم؛

فهرست ممنوعه استخدام

آیا تاکنون به این موضوع فکر کرده اید که چه افرادی را نباید استخدام کرد؟ اگرچه ممکن است تنها رزومه افراد را معیار سنجش خود قرار دهید، با این حال واقعیت این است که خصوصیت های رفتاری، حتی از اهمیت بالاتری نیز برخوردار هستند. به همین خاطر در این مقاله قصد بررسی ۱۰ تیپ شخصیتی را داریم که باید در فهرست ممنوعه استخدامی شرکت شما قرار گیرد.

یادداشت

منبع: businessinsider

■ ۱-درون گراها

اگرچه ممکن است این ویژگی اخلاقی را بدون اشکال تصور کنید، با این حال واقعیت این است که تیم شرکت تنها با کار تیمی معنا پیدا خواهد کرد. تحت این شرایط اگر تمامی افراد از مهارت اجتماعی و ارتباطی خوبی برخوردار نباشد، همه چیز پیچیده شده و این امر صدای اعتراض سایر کارمندان را نیز به همراه خواهد داشت. همچنین براساس آمارهای منتشرشده، درصد بالایی از این افراد از اعتماد به نفس لازم برخوردار نبوده و این امر باعث می شود تا عملکرد آنها عملا شبیه به یک ربات باشد. این امر در حالی است که شما برای موفقیت، به اقدامات خلاقانه از سوی تمامی کارمندان خود نیاز دارید.

■ ۲-پرحرف ها

درواقع هر چیزی باید از یک تعادل منطقی برخوردار باشد. درواقع پرحرف بودن می-تواند زمینه نارضایتی سایرین را به همراه داشته باشد. همچنین پرحرف ها معمولا قادر به رعایت مرزها نظیر زندگی شخصی خود نبوده و این امر می تواند زمینه بروز انواع مشکلات باشد. به همین خاطر اولویت خود را بر روی استخدام فردی قرار دهید که به خوبی می داند که چه زمانی باید سکوت کرده و در چه زمان هایی صحبت کند. ذکر این نکته نیز ضروری است که ریشه بسیاری از مشکلات کارمندها با یکدیگر، ناشی از سوءتفاهم هایی است که به خاطر حرفه های نسنجیده عنوان شده و به همین خاطر باید به آن توجه داشته باشیم.

■ ۳-بازنده ها

اگرچه ممکن است تصور کنید که شکست خوردن امری طبیعی محسوب می شود، با این حال این جمله کاملا غلط بوده و لازم است تا آن را اصلاح کنید. درواقع افراد تنها مجاز به اشتباه هستند. در این رابطه شکست های متعدد در یک زمینه خاص، به این معنا خواهد بود که فرد برای تغییر شرایط، تلاشی را انجام نمی دهد. در این رابطه ضروری است تا به رزومه افراد توجه داشته باشید. برای مثال اگر علت اخراج و تغییر شغل کارمندی، تقریبا یکسان است این باور را در خود ایجاد کنید که نمونه آن برای شما نیز رخ خواهد داد. در اصطلاح به این تیپ شخصیتی، بازنده ها گفته می‌شود که پس از مدتی به شرایط خود عادت کرده و آن را به عنوان حقیقت زندگی خود می-پذیرند. طبیعی است که استخدام چنین فردی، یک ضرر بزرگ خواهد بود.

■ ۴-منفی گراها

افراد منفی گرا از همه چیز شکایت داشته و این امر باعث می شود تا به جای تلاش برای پیداکردن راه حل، تنها به موانع توجه داشته باشند. این افراد بسیار زود ناامید شده و انرژی مثبت شرکت را نابود خواهند کرد. به همین خاطر ضروری است تا از ورود این تیپ شخصیتی به شرکت، جلوگیری کنید.

■ ۵-بی نظم ها

نظم کاری برای هر فردی کاملا حیاتی خواهد بود. درواقع بدون این امر، همواره اقدامات به زمانی دیگر محول خواهد شد. تحت این شرایط شما نمی توانید راندمان کاری بالایی را انتظار داشته باشید. همچنین این افراد به علت این امر که با تلنبار شدن اقدامات خصوصا در روزهای پایانی ماه مواجه می شوند، عملکرد متناوبی را داشته و درصد خطاهای آنها در برخی از روزها بسیار زیاد خواهد بود. درواقع اگر عادت فردی به تعویق انداختن کارها است و در برنامه ریزی شخصی با مشکل مواجه است، نباید در فهرست استخدامی شما قرار گیرد.

■ ۶-نصیحت ناپذیرها

هر فردی به نصیحت نیاز دارد. در این رابطه برخی از افراد بنا به دلایلی نظیر غرور کاذب، از گوش دادن به صحبت‌ها و استفاده از تجربیات دیگران سر باز می زنند. این امر باعث خواهد شد تا امکان پیشرفت آنها کاملا محدود باشد. همچنین این دسته از افراد روحیه همدلی بسیار کمی داشته و خود را در هر شرایطی اولویت اول می دانند. این امر باعث خواهد شد تا شرایط کار تیمی نیز بسیار سخت شود.

■ ۷-تنبل ها

این دسته از افراد در هر زمینه ای انگیزه لازم را نداشته که نمونه ساده آن را می توان در دیر رسیدن به محل کار دانست. بدون شک این دسته از افراد همواره به دنبال راهکارهای ساده تر هستند که در بیشتر مواقع باعث کاهش کیفیت کار خواهد شد.

■ ۸-یادنگیرها

افرادی که تمایلی به آموزش و ارتقای سطح خود ندارند، نباید استخدام شوند. این امر باعث خواهد شد تا توان کلی تیم شرکت کاهش پیدا کرده و اقدام آنها مورد تقلید سایر افراد نیز قرار گیرد. همچنین سطح این افراد پس از مدتی دیگر جوابگوی نیازها و شرایط جدید نخواهد بود.

■ ۹-بداخلاق ها

بداخلاقی برای هر فرد و جامعه ای معناهای متفاوتی را خواهد داشت، با این حال یکسری رفتارها در هر مکانی، مصداق این موضوع محسوب می شود. برای مثال لبخندنزدن، یک نمونه ساده آن محسوب می شود. بدون شک هیچ فردی تمایل به همکاری با چنین شخصیتی را نداشته و استخدام این افراد، ظلمی به سایر کارمندان خواهد بود.

■ ۱۰-استعفادهندگان

این دسته از افراد به دنبال کوچک‌ترین بهانه ای هستند تا سریعا از شغل خود استعفا داده و تیم شرکت را رها کنند. طبیعی است که در بسیاری از شرایط چنین اقدامی می تواند برای شما بسیار سخت باشد. برای مثال فرض کنید که وارد یک بحران شده اید، بدون شک ترک یکی از افراد تیم شرکت حتی اگر با استخدام سریع همراه باشد، مدت زمانی نیاز خواهد بود تا فرد جدید، بتواند به هماهنگی لازم دست پیدا کند که این مسئله به بدتر شدن شرایط منجر خواهد شد. به همین خاطر اگر کارمندی احساس وفاداری لازم را به برند شما ندارند و در تجربه کاری وی چنین روحیه ای دیده نمی شود، بهتر است تا به دنبال گزینه‌های دیگری باشید.

فرض کنید که وارد یک بحران شده اید، بدون شک ترک یکی از افراد تیم شرکت حتی اگر با استخدام سریع همراه باشد، مدت زمانی نیاز خواهد بود تا فرد جدید، بتواند به هماهنگی لازم دست پیدا کند که این مسئله به بدتر شدن شرایط منجر خواهد شد

اگرچه ممکن است تنها رزومه افراد را معیار سنجش خود قرار دهید، با این حال واقعیت این است که خصوصیت های رفتاری، حتی از اهمیت بالاتری نیز برخوردار هستند

استارت آپ

وزارت میراث فرهنگی «استارت‌آپ‌های گردشگری» را به رسمیت نمی‌شناسد

وعده پوچی به نام بیمه بیکاری

گزارش

تسنیم

پس از شیوع ویروس کرونا، فعالان گردشگری و استارت‌آپ‌های فعال در این حوزه، بیشترین آسیب را به لحاظ اقتصادی دیدند و انتظار داشتند بخشی از مشکلاتشان با حمایت‌های دولتی برطرف شود که این مهم محقق نشد.

بعد از شیوع ویروس کرونا بسیاری از فعالان صنعت گردشگری و صنایع دستی تا مرز ورشکستگی پیش رفتند و بسیاری از نیروهای خود را تعدیل کردند. با تداوم بحران در این بخش قولهایی مبنی بر مساعدت فعالان این صنعت داده شد و یکی از این وعده‌ها پرداخت بیمه بیکاری به بیمه‌شدگان بود که نه تنها در حوزه گردشگری بلکه در سایر مشاغل دیگر هم تحقق پیدا نکرد. در رابطه با مشکلات فعالان بخش گردشگری با «بابک سهرابی» بنیان‌گذار یکی از استارت‌آپ‌های فعال در حوزه گردشگری آنلاین گفتگو کردیم که می‌خوانید:

■ با توجه به اینکه بحران کرونا به بخش‌های مختلفی از اقتصاد آسیب زده، فعالان عرصه گردشگری و میراث فرهنگی هم با این مشکلات روبه‌رو شدند و شاید بتوان گفت بیشتر از سایر مشاغل، حوزه شغلی شما با این بحران دست و پنجه نرم می‌کرد؛ درباره جزئیات مشکلاتتان در این حوزه بگویید.

یکی از مشکلات ما در این دوره پرداخت حقوق کارکنان بود که با توجه به بیمه بودن نیرو ها امیدوار بودیم مشمول بیمه بیکاری شوند. در واقع طبق بند قانونی مربوطه که در آن اشاره شده است با طی یک روال قانونی و با تأیید اداره کار شهر یا استان مربوطه باید حقوق افراد مطابق مقررات بیمه بیکاری پرداخت شود.

از اسفندماه که این ویروس شیوع پیدا کرد و دستور به تعطیلی فعالیت داده شد، تا اواسط اردیبهشت ماه با آن درگیر بودیم و فعالیت سامانه به‌طور کامل تعطیل بود و نیروی کار هم بیکار بودند. طبق روال قانونی اقدام کردیم و به اداره کار مراجعه کردیم. ریاست اداره کار شهرستان هم همراه بودند و با اطلاع از شرایط دشوار حاکم بر صنعت گردشگری قول همکاری ۱۰۰ درصد دادند. اما به نظر می‌رسد در مراحل بعدی با مشکل مواجه شدند.

■ اگر اداره کار هم موضوع را پیگیری کرده پس مشکل اصلی کجاست؟

واقعاً نمی‌دانم مشکل اصلی کجا بود شاید سازمان تأمین اجتماعی مسئولیت خود را به درستی انجام نداد. لیکن متأسفانه مسیری برای پیگیری چنین اموری ترسیم نشده. در واقع زمانی که مقررات دولتی بر مطالبه از مردم و کسب و کار باشد همه چیز با شدت تمام پیش می‌رود ولی وقتی زمان مطالبه مردم از دولت فرا می‌رسد حتی اگر طبق روال مشخص قانونی باشد، باز راه به جایی نمی بریم و به سادگی حقوق قانونی شما مسکوت می ماند.

■ پس امورات خود را در این مدت چگونه گذراندید که همچنان توانایی فعالیت در عرصه گردشگری دارید.

همیشه اعتقاد داشته‌ام که کسب و کارها باید نگاهشان به خودشان و تلاششان و اقبال مردم باشد و نه حرف و قول های دولتها، در این دوره هم با درک شرایط خودمان از نیروی کار ارزشمندمان در حد توان حمایت کردیم و با وجود تعطیلی کسب و کار، پرداختها بصورت حداقلی ادامه پیدا کرد تا خانواده‌ها به مشکل برنخورند، این حداقلی‌هایی بود که در این چند ماه اجرا شد و با همکاری نیروهای شرکت توانستیم دوباره روی پای خود بایستیم و حتی یک نفر هم از شرکت تعدیل نشد.

■ جدای از بحث بیمه‌های بیکاری وزارت میراث فرهنگی، گردشگری و صنایع دستی هم قول یکسری حمایت به فعالان این حوزه را داده بود؛ آیا شما از این حمایت‌ها بهره‌مند شدید؟

نه متأسفانه؛ میراث فرهنگی، استارت‌آپ‌های فعال در حوزه گردشگری آنلاین را همچنان به رسمیت نمی‌شناسد و با توجه به پیشرفت‌هایی که اکثر کشورها در حوزه گردشگری آنلاین داشته‌اند جای بسی تأسف است که روال قانونی فعالیت ما در این وزارت خانه مبهم و بی پاسخ باقی مانده. ما مراحل قانونی ثبت شرکت را گذرانده‌ایم، عضوی از پارک علم و فناوری گیلان و عضو اتحادیه کسب و کارهای اینترنتی هستیم و به عنوان یک شرکت دانش‌بنیان شناخته شده‌ایم. انواع و اقسام نمادها همچون «ای نماد» را هم به دیوار آویخته‌ایم. در واقع ما با میراث فرهنگی در ارتباط نیستیم و بیشتر ارتباط ما با معاونت علمی ریاست جمهوری و پارک علم و فناوری و اتحادیه است.

■ در زمان بحران کرونا، معاونت علمی و فناوری هم تدابیری برای حمایت از شرکت‌های آسیب دیده از این ویروس در نظر گرفته بود؛ آیا از این طریق هم حمایت‌هایی داشتید؟

برای حمایت از طریق این نهادها پیشنهاداتی ارائه شد و اعلام شد که قصد حمایت از شرکت ما را دارند؛ در ابتدا، صحبت‌هایی از حمایت یک میلیاردی بود که بعد از مدتی مشخص شد امکان آن وجود ندارد. در ادامه از مسیر دیگری امکان وام ۵۰۰ میلیونی فراهم شد و دوباره به دلایل مختلف این موضوع به مشکل خورد با وجود اینکه قرار بود فرآیند دریافت این تسهیلات سهل باشد و در دریافت وثایق تجدید نظر شود که این موضوع هم اتفاق نیفتاد. در نهایت گفتند از طریق صندوق‌های حمایتی وام های اضطراری خرد پرداخت شود و مبلغ این حمایت به ۵۰ میلیون تومان رسید با سود ۱۱ درصد که با توجه به زمان‌بر بودن و مبلغ پایین آن، من دیگر پیگیری نکردم و عطای تسهیلات دولتی را به لغایش بخشیدم.

تحلیل بورس

بورس کالا

آمادگی زیرساخت‌های بورس کالا برای معاملات مسکن

کارشناسان بورس در اعلام راهکارهای خود برای بهبود اوضاع بازار مسکن، به سازوکار بورس کالا اشاره کرده‌اند؛ از بازار سرمایه خبر می‌رسد که چند طرح برای حفظ سرمایه مردم همسو با تورم مسکن در دست اقدام است و براساس بررسی‌ها، زیرساخت‌های معاملاتی بورس کالا برای برداشتن گامی در راستای خانه‌دار شدن مردم آماده است.

رشد بی‌وقفه بهای مسکن طی دو سال اخیر، تقریبا معادلات گذشته روند قیمت‌ها را برهم زده است، چراکه همواره در ذهن عموم جامعه روند حدودی یک سال رشد و چهار سال ثبات قیمت‌ها وجود داشت اما نمودار اخیر رشد قیمت مسکن بیانگر تفاوت شرایط فعلی با سابقه تاریخی نرخ‌ها است. همین اتفاق باعث شده تا بعضا عنوان شود برای مثال یک کارمند یا کارگر پس از چند سال کار بی وقفه می‌تواند یک واحد نقلی در جنوب شهر تهران خریداری کند و این موضوع زمانی که به قشر جوان با درآمدهای پایین نگاه می‌کنیم، تقریبا به آرزویی دور از دسترس می‌رسیم. مصطفی صفاری کارشناس بازار سرمایه با بیان اینکه در بسیاری از کشورهای جهان از طرح‌های مختلف مالی برای خانه‌دار شدن تعداد بیشتری از مردم استفاده می‌شود، گفت: طرح پیش‌فروش متری مسکن، از روش‌های رایج جهانی تأمین مالی پروژه مسکن است و هدف از آن این است که مردم با هر توان مالی بتوانند صاحب‌خانه شوند. این خرید می‌تواند از یک متر آغاز شود و به ۱۰ متر و حتی کل ساختمان برسد و با این کار برای آینده خود سرمایه‌گذاری کند.

وی افزود: طرح پیش‌فروش متری مسکن برای خریدار این قابلیت را هم دارد که در زمان فروش می‌توانند متراژ آپارتمان خود را تبدیل به پول نقد کنند. این طرح، پروژه بسیار مناسبی است که قبلاً به‌صورت غیررسمی در شهر قم انجام‌شده و موفقیت‌آمیز بوده است، اکنون نیز به کمک بورس کالا این طرح در حال مکانیزه شدن است تا همه مردم ایران بتوانند در آن سهیم باشند و خانه‌دار شوند؛ من به این طرح بسیار امیدوار هستم. صفاری به اجرای غیررسمی این طرح در شهر قم اشاره کرد و گفت: در قم، به‌عنوان مثال یک پروژه هزار متری در نظر گرفته می‌شد و به‌عنوان سرمایه‌گذار یک متر از طبقه اول آن را مبنا قرار می‌دادند. خریداران هم برمبنای آن یک متر می‌توانستند سرمایه‌گذاری کنند وقتی ساختمان، آماده و نهایی می‌شد، ارزش افزوده آن نیز بیشتر شده و قیمت آن نیز همانند قیمت ساختمان‌های مجاور افزایش پیدا می‌کرد. بنابراین، خریدار می‌توانست هنگامی که پروژه تکمیل شد، مقدار متراژ خریداری‌شده خود را به قیمت روز بفروشد و سود ببرد.

وی با بیان اینکه این دست طرح‌های مالی در حوزه مسکن در کشورهای دیگر هم سابقه دارد، اظهار داشت: این طرح با کمی تغییرات در بسیاری از کشورها در حال انجام است و مورد استقبال مردم قرار گرفته است. از این طرح به‌عنوان تأمین مالی پروژه‌ها استفاده می‌شود که باعث می‌شود آن‌هایی که سرمایه کمی دارند هم بتوانند وارد پروژه‌های خرید خانه شوند.